



SALINAN

BUPATI PADANG PARIAMAN
PROVINSI SUMATERA BARAT

PERATURAN BUPATI PADANG PARIAMAN
NOMOR 10 TAHUN 2020

TENTANG
PENETAPAN DAN PENEGASAN BATAS NAGARI PILUBANG KECAMATAN SUNGAI
LIMAU DAN NAGARI SUNGAI SIRAH KURANJI HULU
KECAMATAN SUNGAI GARINGGIANG

BUPATI PADANG PARIAMAN,

Menimbang : bahwa untuk melaksanakan ketentuan Pasal 9 ayat (3) Peraturan Menteri Dalam Negeri Nomor 45 Tahun 2016 tentang Pedoman Penetapan dan Penegasan Batas Desa perlu menetapkan Peraturan Bupati Padang Pariaman tentang Penetapan dan Penegasan Batas Nagari Pilubang Kecamatan Sungai Limau dan Nagari Sungai Sirah Kuranji Hulu Kecamatan Sungai Garinggiang;

Mengingat : 1. Undang-Undang Nomor 12 Tahun 1956 tentang Pembentukan Daerah Otonom Kabupaten Dalam Lingkungan Daerah Propinsi Sumatera Tengah (Lembaran Negara Republik Indonesia Tahun 1956 Nomor 25);
2. Undang-Undang Nomor 6 Tahun 2014 tentang Desa (Lembaran Negara Republik Indonesia Tahun 2014 Nomor 7, Tambahan Lembaran Negara Republik Indonesia Nomor 5495);
3. Undang-Undang Nomor 23 Tahun 2014 tentang Pemerintahan Daerah (Lembaran Negara Republik Indonesia Tahun 2014 Nomor 244, Tambahan Lembaran Negara Republik Indonesia Nomor 5587) sebagaimana telah diubah beberapa kali, terakhir dengan Undang-Undang Nomor 9 Tahun 2015 tentang Perubahan Kedua Atas Undang-Undang Nomor 23 Tahun 2014 tentang Pemerintahan Daerah (Lembaran Negara Republik Indonesia Tahun 2015 Nomor 58, Tambahan Lembaran Negara Republik Indonesia Nomor 5679);

4. Peraturan ...

4. Peraturan Pemerintah Nomor 43 Tahun 2014 tentang Peraturan Pelaksanaan Undang-Undang Nomor 6 Tahun 2014 tentang Desa (Lembaran Negara Republik Indonesia Tahun 2014 Nomor 123, Tambahan Lembaran Negara Republik Indonesia Nomor 5539) sebagaimana telah di ubah dengan Peraturan Pemerintah Nomor 47 Tahun 2015 tentang Perubahan Atas Peraturan Pemerintah Nomor 43 Tahun 2014 tentang Peraturan Pelaksanaan Undang-Undang Nomor 6 Tahun 2014 tentang Desa (Lembaran Negara Republik Indonesia Tahun 2015 Nomor 157, Tambahan Lembaran Negara Republik Indonesia Nomor 5717);
5. Peraturan Menteri Dalam Negeri Nomor 76 Tahun 2012 tentang Pedoman Penegasan Batas Daerah;
6. Peraturan Menteri Dalam Negeri Nomor 45 Tahun 2016 tentang Pedoman Penetapan dan Penegasan Batas Desa;

MEMUTUSKAN:

Menetapkan : **PERATURAN BUPATI TENTANG PENETAPAN DAN PENEGASAN BATAS NAGARI PILUBANG KECAMATAN SUNGAI LIMAU DAN NAGARI SUNGAI SIRAH KURUNJI HULU KECAMATAN SUNGAI GARINGGIANG KABUPATEN PADANG PARIAMAN**

Pasal 1

Dalam Peraturan Bupati ini, yang dimaksud dengan :

1. Daerah adalah Kabupaten Padang Pariaman.
2. Bupati adalah Bupati Padang Pariaman.
3. Pemerintah Daerah adalah Bupati sebagai unsur penyelenggara pemerintahan daerah yang memimpin pelaksanaan urusan pemerintahan yang menjadi kewenangan daerah otonom.
4. Desa/Nagari adalah kesatuan masyarakat hukum yang memiliki batas wilayah yang berwenang untuk mengatur dan mengurus urusan pemerintahan, kepentingan masyarakat setempat berdasarkan prakarsa masyarakat, hak asalusul, dan/atau hak tradisional yang diakui dan dihormati dalam sistem pemerintahan Negara Kesatuan Republik Indonesia.
5. Pemerintah Nagari adalah Wali Nagari dibantu Perangkat Nagari sebagai unsur penyelenggara Pemerintahan Nagari;
6. Batas adalah tanda pemisah antara Nagari yang bersebelahan baik berupa batas alam maupun batas buatan.

7. Batas ...

7. Batas alam adalah unsur-unsur alami seperti gunung, sungai pantai, danau dan sebagainya, yang dinyatakan atau ditetapkan sebagai batas Nagari.
8. Batas buatan adalah unsur-unsur buatan manusia seperti pilar batas, jalan, saluran irigasi dan sebagainya yang dinyatakan atau ditetapkan sebagai batas Nagari.
9. Batas Nagari adalah pembatas wilayah administrasi pemerintahan antar Nagari yang merupakan rangkaian titik-titik koordinat yang berada pada permukaan bumi dapat berupa tanda-tanda alam seperti igir/punggung gunung/pegunungan (*watershed*), median sungai dan/atau unsur buatan di lapangan yang dituangkan dalam bentuk peta.
10. Bujur Timur yang Selanjutnya disingkat BT.
11. Lintang Selatan yang Selanjutnya disingkat LS.
12. Titik katometrik yang Selanjutnya disingkat TK adalah koordinat hasil pengukuran/penghitungan posisi titik dengan menggunakan peta dasar.
13. Pilar Batas Utama yang Selanjutnya disingkat PBU adalah pilar batas yang dipasang di titik-titik tertentu, terutama di titik awal, titik akhir garis batas, dan atau pada jarak tertentu di sepanjang garis batas.
14. Pilar Acuan Batas Utama Selanjutnya disingkat PABU adalah pilar yang dipasang sebagai tanda batas antar Nagari yang diletakkan disisi batas alam atau batas buatan yang berfungsi sebagai titik ikat garis batas antar Nagari.

Pasal 2

Maksud Peraturan Bupati ini untuk menetapkan Batas Nagari Pilubang Kecamatan Sungai Limau dan Nagari Sungai Sirah Kuranji Hulu Kecamatan Sungai Garinggiang Kabupaten Padang Pariaman.

Pasal 3

Penegasan Batas Nagari Pilubang Kecamatan Sungai Limau Kabupaten Padang Pariaman sebagaimana dimaksud dalam pasal 2 sebagai berikut :

- a. batas paling Barat dan Selatan ditandai dengan PBU-13.05.08.2002-2001.1 dengan Koordinat $100^{\circ}4' 39,42''$ BT dan $0^{\circ}32' 38,94''$ LS yang terletak di tepi pantai antara Korong Sungai Sirah Nagari Pilubang dengan Korong Lohong Nagari Kuranji Hilir Kecamatan Sungai Limau. Selanjutnya ke arah Selatan sampai pada PABU-13.05.08.2002-06.2004.1 dengan Koordinat $100^{\circ}5' 27,93''$ BT dan $0^{\circ}34' 5,49''$ LS terletak di tepi

pantai ...

- pantai antara Korong Pasir Baru, Nagari Pilubang Kecamatan Sungai Limau dengan Korong Simpang III Palanggaran Nagari Campago Selatan Kecamatan V Koto Kampung Dalam;
- b. PBU-13.05.08.2002-06.2004.1 ke Utara sampai pada PABU-13.05.08.2002-06.2004.2 dengan koordinat $100^{\circ}5' 37,6''$ BT dan $0^{\circ}33' 20,19''$ LS yang terletak diantara Korong Lembah Pasang Nagari Pilubang Kecamatan Sungai Limau dengan Korong Simpang Setia Nagari Campago Selatan Kecamatan V Koto Kampung Dalam. Selanjutnya ke arah Timur Laut sampai di PBU-13.05.08.2002-06.2004.3 dengan Koordinat $100^{\circ}6'9,51''$ BT dan $0^{\circ}33'10,31''$ LS, yang terletak diantara Korong Lembah Pasang Nagari Pilubang Kecamatan Sungai Limau dengan Korong Simpang Setia Nagari Campago Barat Kecamatan V Koto Kampung Dalam;
- c. PBU-13.05.08.2002-06.2004.3 Selanjutnya ke arah Utara sampai dengan PABU-13.05.08.2002-06.2003.1 dengan Koordinat $100^{\circ}6' 26,11''$ BT dan $0^{\circ}31' 52,97''$ LS, yang terletak diantara Korong Durian Daun Nagari Pilubang Kecamatan Sungai Limau dengan Korong Sungai Jilatang Nagari Campago Barat Kecamatan V Koto Kampung Dalam. Selanjutnya ke arah Utara sampai di PBU-13.05.08.2002-06.2003.2 dengan Koordinat $100^{\circ}6' 35,85''$ BT dan $0^{\circ}31' 13,34''$ LS, yang terletak diantara Korong Duku Nagari Pilubang Kecamatan Sungai Limau dengan Korong Sungai Jilatang Nagari Campago Barat Kecamatan V Koto Kampung Dalam. Selanjutnya ke arah Timur Laut sampai di PBU-13.05.08.2002-06.2003.3 dengan Koordinat $100^{\circ}6' 59,26''$ BT dan $0^{\circ}30' 45,22''$ LS, yang terletak di Korong Duku Nagari Pilubang Kecamatan Sungai Limau dengan Korong Campago Nagari Campago Barat Kecamatan V Koto Kampung Dalam. Selanjutnya ke arah Utara sampai di PBU-13.05.08.2002-06.2003.4 dengan Koordinat $100^{\circ}7' 6,1''$ BT dan $0^{\circ}30' 14,34''$ LS, yang terletak di Korong Duku Nagari Pilubang Kecamatan Sungai Limau dengan Korong Durian Kadok Nagari Sikucua Kecamatan V Koto Kampung Dalam;
- d. dari PBU-13.05.08.2002-06.2003.4 melingkar ke arah Utara kemudian ke arah Barat dan menurun ke arah Selatan sampai di PBU-13.05.08.2002-07.2001.1 dengan Koordinat $100^{\circ}5' 53,03''$ BT dan $0^{\circ}29' 30,00''$ LS yang terletak diantara Korong Pinjawan Nagari Pilubang Kecamatan Sungai Limau dengan Korong Balekok Nagari Kuranji Hulu Kecamatan Sungai Garinggiang;

e. PBU ...

- e. PBU-13.05.08.2002-07.2001.1 ke arah Barat sampai ke PBU-13.05.08.2002-2001.9 dengan Koordinat $100^{\circ}5' 41,12''$ BT dan $0^{\circ}29' 27,31''$ LS, yang terletak diantara Korong Pinjawan Nagari Pilubang Kecamatan Sungai Limau dengan Korong Koto Pauah Nagari Kuranji Hilir Kecamatan Sungai Limau. Selanjutnya ke arah Barat Daya sampai di PBU-13.05.08.2002-2001.8 dengan Koordinat $100^{\circ}5' 24,33''$ BT dan $0^{\circ}29' 48,40''$ LS, terletak di diantara Korong Pinjawan Nagari Pilubang Kecamatan Sungai Limau dengan Korong Koto Pauah Nagari Kuranji Hilir Kecamatan Sungai Limau. Selanjutnya ke arah Selatan sampai di PBU-13.05.08.2002-2001.7 dengan Koordinat $100^{\circ}5' 4,42''$ BT dan $0^{\circ}30' 42,27''$ LS, yang terletak diantara Korong Pinjawan Nagari Pilubang Kecamatan Sungai Limau dengan Korong Koto Pauah Nagari Kuranji Hilir Kecamatan Sungai Limau;
- f. PBU-13.05.08.2002-2001.7 kembali ke arah Selatan sampai PBU-13.05.08.2002-2001.6 dengan Koordinat $100^{\circ}4' 50,78''$ BT dan $0^{\circ}31' 6,46''$ LS, yang terletak diantara Korong Pinjawan Nagari Pilubang Kecamatan Sungai Limau dengan Korong Koto Pauah Nagari Kuranji Hilir Kecamatan Sungai Limau Kabupaten Padang Pariaman. Selanjutnya ke arah Selatan kembali sampai PBU-13.05.08.2002-2001.5 dengan Koordinat $100^{\circ}4' 49,92''$ BT dan $0^{\circ}31' 14,41''$ LS, yang terletak diantara Korong Pinjawan Nagari Pilubang Kecamatan Sungai Limau dengan Korong Koto Pauah Nagari Kuranji Hilir Kecamatan Sungai Limau Kabupaten Padang Pariaman. Selanjutnya terus ke arah Selatan sampai di PBU-13.05.08.2002-2001.4 dengan Koordinat $100^{\circ}4' 52,62''$ BT dan $0^{\circ}31' 30,77''$ LS, terletak diantara Korong Sibaruas Nagari Pilubang Kecamatan Sungai Limau dengan Korong Lohong Nagari Kuranji Hilir Kecamatan Sungai Limau. Selanjutnya ke arah Tenggara sampai di PBU-13.05.08.2002-2001.3 dengan Koordinat $100^{\circ}5' 2,66''$ BT dan $0^{\circ}31' 47,52''$ LS, terletak diantara Korong Sibaruas Nagari Pilubang Kecamatan Sungai Limau dengan Korong Lohong Nagari Kuranji Hilir Kecamatan Sungai Limau. Selanjutnya ke arah Selatan sampai di PBU-13.05.08.2002-2001.2 dengan Koordinat $100^{\circ}5' 1,57''$ BT dan $0^{\circ}32' 18,78''$ LS, terletak diantara Korong Sungai Sirah Nagari Pilubang Kecamatan Sungai Limau dengan Korong Lohong Nagari Kuranji Hilir Kecamatan Sungai Limau. Kemudian ke arah Selatan sampai pada PBU-13.05.08.2002-2001.1 dengan Koordinat $100^{\circ}4' 39,42''$ BT dan $0^{\circ}32' 38,94''$ LS yang terletak di tepi pantai

antara ...

antara Korong Sungai Sirah Nagari Pilubang dengan Korong Lohong Nagari Kuranji Hilir Kecamatan Sungai Limau.

Pasal 4

Penegasan Batas Nagari Sungai Sirah Kuranji Hulu Kecamatan Sungai Garinggiang Kabupaten Padang Pariaman sebagaimana dimaksud dalam pasal 1 sebagai berikut :

- a. batas paling Barat dan Selatan ditandai dengan PBU-13.05.07.2004-08.2002.01 dengan Koordinat $100^{\circ}5'51,50''$ BT dan $0^{\circ}30'25,99''$ LS yang terletak di antara Korong Bungo Tanjung Nagari Sungai Sirah Kuranji Hulu Kecamatan Sungai Garingging dengan Korong Pinjawan Nagari Pilubang Kecamatan Sungai Limau. Selanjutnya terus ke arah Timur lantas belok ke Utara sampai di PBU-13.05.07.2004-08.2002.4 dengan Koordinat $100^{\circ}6'30,01''$ BT dan $0^{\circ}29'6,34''$ LS, terletak diantara Korong Koto Bangko Nagari Sungai sirah Kuranji Hulu Kecamatan Sungai Garingging dengan Korong Duku Nagari Pilubang Kecamatan Sungai Limau Kabupaten Padang Pariaman. Selanjutnya ke arah Utara sampai di PBU-13.05.07.2004-08.2002.2 dengan Koordinat $100^{\circ}6'54,71''$ BT dan $0^{\circ}28'46,23''$ LS, terletak diantara Korong Koto Bangko Nagari Sungai Sirah Kuranji Hulu Kecamatan Sungai Garingging dengan Korong Duku Nagari Pilubang Kecamatan Sungai Limau. Selanjutnya ke arah Timur sampai di PBU-13.05.07.2004-08.2002.3 dengan Koordinat $100^{\circ}7'28,59''$ BT dan $0^{\circ}28'55,72''$ LS, terletak diantara Korong Kubu Alahan Kuranji Nagari Sungai Sirah Kuranji Hulu Kecamatan Sungai Garingging dengan Korong Duku Nagari Pilubang Kecamatan Sungai Limau Kabupaten Padang Pariaman. Selanjutnya kembali ke arah Timur sampai di PBU-13.05.07.2004-08.2002.5 dengan Koordinat $100^{\circ}7'44,40''$ BT dan $0^{\circ}28'59,79''$ LS, terletak diantara Korong Kubu Alahan Kuranji Nagari Sungai Sirah Kuranji Hulu Kecamatan Sungai Garingging dengan Korong Duku Nagari Pilubang Kecamatan Sungai Limau;
- b. dari PBU-13.05.07.2004-08.2002.5 ke arah Timur Laut sampai di PBU-13.05.07.2004-08.2002-06.2002.01 dengan Koordinat $100^{\circ}7'48,66''$ BT dan $0^{\circ}28'57,69''$ LS, yang terletak di Korong Kubu Alahan Kuranji Nagari Sungai Sirah Kuranji Hulu Kecamatan Sungai Garingging dengan Korong Duku Nagari Pilubang Kecamatan Sungai Limau dan Korong Durian Kadok Nagari Sikucua Kecamatan V Koto Kampuang Dalam Kabupaten Padang Pariaman. Selanjutnya ke arah Utara PBU-13.05.07.2004-06.2002.2 dengan Koordinat $100^{\circ}8'11,68''$ BT

dan ...

dan 0°27'16,33" LS, yang terletak di Korong Sungai Rantai Nagari Sungai Sirah Kuranji Hulu Kecamatan Sungai Garingging dengan Korong Koto Panjang Nagari Sikucua Barat Kecamatan V Koto Kampuang Dalam Kabupaten Padang Pariaman. Selanjutnya ke arah Timur TK-13.05.07.2004-06.2002.3 dengan Koordinat 100°8'37,49" BT dan 0°27'27,81" LS, yang terletak di Korong Sungai Rantai Nagari Sungai Sirah Kuranji Hulu Kecamatan Sungai Garingging dengan Korong Koto Panjang Nagari Sikucua Barat Kecamatan V Koto Kampuang Dalam. Selanjutnya ke arah Utara sampai di TK-13.05.07.2004-06.2002.4 dengan Koordinat 100°8'35,82" BT dan 0°27'11,43" LS, yang terletak di Korong Sungai Rantai Nagari Sungai Sirah Kuranji Hulu Kecamatan Sungai Garingging dengan Korong Koto Panjang Nagari Sikucua Barat Kecamatan V Koto Kampuang Dalam. Selanjutnya ke arah Utara sampai di TK-13.05.07.2004-06.2002.5 dengan Koordinat 100°8'38,62" BT dan 0°26'55,51" LS, yang terletak di Korong Sungai Rantai Nagari Sungai Sirah Kuranji Hulu Kecamatan Sungai Garingging dengan Korong Koto Panjang Nagari Sikucua Barat Kecamatan V Koto Kampuang Dalam. Selanjutnya ke arah Utara sampai TK-13.05.07.2004-06.2008.1 dengan Koordinat 100°8'41,36" BT dan 0°26'39,6" LS, yang terletak di Korong Sungai Rantai Nagari Sungai Sirah Kuranji Hulu Kecamatan Sungai Garingging dengan Korong Toboh Nagari Sikucua Barat Kecamatan V Koto Kampuang Dalam;

- c. dari TK-13.05.07.2004-06.2008.1 ke arah Utara sampai di PBU-13.05.07.2004-06.2008.1 dengan Koordinat 100°8'39,33" BT dan 0°26'26,80" LS, yang terletak di Korong Sungai Rantai Nagari Sungai Sirah Kuranji Hulu Kecamatan Sungai Garingging dengan Korong Toboh Nagari Sikucua Barat Kecamatan V Koto Kampuang Dalam Kabupaten Padang Pariaman. Selanjutnya ke arah Utara sampai kedekat PABU-13.05.07.2004-06.2008.2 dengan Koordinat 100°8'36,43" BT dan 0°26'0,29" LS, yang terletak di Korong Sungai Rantai Nagari Sungai Sirah Kuranji Hulu Kecamatan Sungai Garingging dengan Korong Toboh Nagari Sikucua Barat Kecamatan V Koto Kampuang Dalam. Selanjutnya ke arah Timur Laut sampai di TK-13.05.07.2004-06.2008.4 dengan Koordinat 100°9'5,71" BT dan 0°25'40,41" LS, yang terletak di Korong Sungai Rantai Nagari Sungai Sirah Kuranji Hulu Kecamatan Sungai Garingging dengan Korong Toboh Nagari Sikucua Barat Kecamatan V Koto Kampuang Dalam. Selanjutnya ke arah Timur hingga sampai di TK-

- 13.05.07.2004-06.2008.5 dengan Koordinat $100^{\circ}9'24,52''$ BT dan $0^{\circ}25'30,04''$ LS, yang terletak di Korong Sungai Rantai Nagari Sungai Sirah Kuranji Hulu Kecamatan Sungai Garingging dengan Korong Toboh Nagari Sikucua Barat Kecamatan V Koto Kampuang Dalam;
- d. TK-13.05.07.2004-06.2008.5 ke arah Utara kemudian membelok ke Barat sampai di TK-13.05.07.2004-2002.1 dengan Koordinat $100^{\circ}7'33,36''$ BT dan $0^{\circ}24'0,37''$ LS, yang terletak di Korong Ladang Rimbo Timur Nagari Sungai Sirah Kuranji Hulu Kecamatan Sungai Garingging dengan Korong Lambah Nagari Malai III Koto Kecamatan Sungai Garingging. Selanjutnya ke arah Barat Daya sampai di PBU-13.05.07.2004-2002.1 dengan Koordinat $100^{\circ}7'15,69''$ BT dan $0^{\circ}24'22,37''$ LS, yang terletak di Korong Ladang Rimbo Barat Nagari Sungai Sirah Kuranji Hulu Kecamatan Sungai Garingging dengan Korong Lambah Nagari Malai III Koto Kecamatan Sungai Garingging. Selanjutnya ke arah Barat Daya sampai di TK-13.05.07.2004-2002.3 dengan Koordinat $100^{\circ}6'50,52''$ BT dan $0^{\circ}24'38,00''$ LS, yang terletak di Korong Ladang Rimbo Barat Nagari Sungai Sirah Kuranji Hulu Kecamatan Sungai Garingging dengan Korong Lambah Nagari Malai III Koto Kecamatan Sungai Garingging. Selanjutnya kembali ke arah Barat Daya sampai di TK-13.05.07.2004-2002.3 dengan Koordinat $100^{\circ}6'50,52''$ BT dan $0^{\circ}24'38,00''$ LS, yang terletak di Korong Ladang Rimbo Barat Nagari Sungai Sirah Kuranji Hulu Kecamatan Sungai Garingging dengan Korong Lambah Nagari Malai III Koto Kecamatan Sungai Garingging;
- e. TK-13.05.07.2004-2002.3 Ke arah Barat Daya sampai di TK TK-13.05.07.2004-2001.1 dengan Koordinat $100^{\circ}6'27,95''$ BT dan $0^{\circ}24'59,92''$ LS, yang terletak di Korong Ladang Rimbo Barat Nagari Sungai Sirah Kuranji Hulu Kecamatan Sungai Garingging dengan Korong Tanjung Alai Timur Nagari Kuranji Hulu Kecamatan Sungai Garingging. Selanjutnya ke arah Selatan sampai di TK-13.05.07.2004-2001.2 dengan Koordinat $100^{\circ}6'41,97''$ BT dan $0^{\circ}25'24,02''$ LS, yang terletak antara Korong Ladang Rimbo Barat Nagari Sungai Sirah Kuranji Hulu Kecamatan Sungai Garingging dengan Korong Kalawi Nagari Kuranji Hulu Kecamatan Sungai Garingging. Selanjutnya ke arah Selatan sampai di PBU-13.05.07.2004-2001.2 dengan Koordinat $100^{\circ}6'45,24''$ BT dan $0^{\circ}25'39,32''$ LS, yang terletak antara Korong Sungai Sirah Nagari Sungai Sirah Kuranji Hulu Kecamatan Sungai Garingging dengan Korong Kalawi Nagari Kuranji Hulu Kecamatan Sungai Garingging.

Selanjutnya....

Selanjutnya ke arah Selatan Sampai ke dekat PABU-13.05.07.2004-2001.3 dengan Koordinat $100^{\circ}6'33,77''$ BT dan $0^{\circ}26'12,62''$ LS, yang terletak antara Korong Bungo Tanjung Nagari Sungai Sirah Kuranji Hulu Kecamatan Sungai Garingging dengan Korong Kalawi Nagari Kuranji Hulu Kecamatan Sungai Garingging. Selanjutnya ke arah Selatan sampai di TK-13.05.07.2004-2001.5 dengan Koordinat $100^{\circ}6'5,14''$ BT dan $0^{\circ}27'14,99''$ LS, yang terletak antara Korong Bungo Tanjung Nagari Sungai Sirah Kuranji Hulu dengan Korong Kalawi Nagari Kuranji Hulu Kecamatan Sungai Garingging. Selanjutnya ke arah Selatan sampai di TK-13.05.07.2004-2001.6 dengan Koordinat $100^{\circ}6'0,32''$ BT dan $0^{\circ}27'51,16''$ LS, yang terletak antara Korong Bungo Tanjung Nagari Sungai Sirah Kuranji Hulu dengan Korong Kapalo Padang Nagari Kuranji Hulu Kecamatan Sungai Garingging. Selanjut ke arah Selatan sampai di TK-13.05.07.2004-2001.4 dengan Koordinat $100^{\circ}5'58,17''$ BT dan $0^{\circ}28'23,15''$ LS, yang terletak antara Korong Bungo Tanjung Nagari Sungai Sirah Kuranji Hulu dengan Korong Kapalo Padang Nagari Kuranji Hulu Kecamatan Sungai Garingging. Selanjut ke arah Selatan sampai di di TK-13.05.07.2004-2001.8 dengan Koordinat $100^{\circ}5'56,97''$ BT dan $0^{\circ}28'56,28''$ LS, yang terletak antara Korong Bungo Tanjung Nagari Sungai Sirah Kuranji Hulu dengan Korong Balekok Nagari Kuranji Hulu Kecamatan Sungai Garingging. Selanjut ke arah Tenggara sampai di TK-13.05.07.2004-2001.9 dengan Koordinat $100^{\circ}6'4,56''$ BT dan $0^{\circ}29'10,88''$ LS, yang terletak antara Korong Bungo Tanjung Nagari Sungai Sirah Kuranji Hulu dengan Korong Balekok Nagari Kuranji Hulu Kecamatan Sungai Garingging;

- f. dari TK-13.05.07.2004-2001.9 ke arah Selatan hingga sampai di TK-13.05.07.2004-08.2002.1 dengan Koordinat $100^{\circ}5'58,14''$ BT dan $0^{\circ}29'31,67''$ LS, yang terletak antara Korong Bungo Tanjung Nagari Sungai Sirah Kuranji Hulu Kecamatan Sungai Garingging dengan Korong Pinjawan Nagari Pilubang Kecamatan Sungai Limau.

Pasal 5

Batas Nagari Pilubang dan Nagari Sungai Sirah Kuranji Hulu sesuai koordinat batas sebagaimana dimaksud dalam Pasal 3 dan 4 tercantum pada peta dalam Lampiran yang merupakan bagian tidak terpisahkan dari Peraturan Bupati ini.

Pasal 6

Peraturan Bupati ini mulai berlaku pada tanggal di undangkan.
Agar setiap orang mengetahuinya, memerintahkan pengundangan
dengan penempatannya dalam Berita Daerah Kabupaten Padang
Pariaman.

Ditetapkan di Parit Malintang
pada tanggal 4 Februari 2020

BUPATI PADANG PARIAMAN,

dto

ALI MUKHNI

Diundangkan di Parit Malintang
pada tanggal 4 Februari 2020

SEKRETARIS DAERAH
KABUPATEN PADANG PARIAMAN

dto

H. JONPRIADI, SE, MM

BERITA DAERAH KABUPATEN PADANG PARIAMAN TAHUN NOMOR 10
TAHUN 2020

Salinan sesuai dengan aslinya
KEPALA BAGIAN HUKUM

RIEKI MONRIZAL NP,SH,M.Si
Pembina (IV/a)
NIP. 19801117 200501 1 002

LAMPIRAN
 PERATURAN BUPATI PADANG PARIAMAN
 NOMOR 10 TAHUN 2019
 TENTANG
 PENETAPAN DAN PENEKASAN BATAS NAGARI PILUBANG
 KECAMATAN SUNGAI LIMAU DAN NAGARI SUNGAI SIRAH
 KURANJI HULU KECAMATAN SUNGAI GARINGGIANG

I. NAGARI PILUBANG

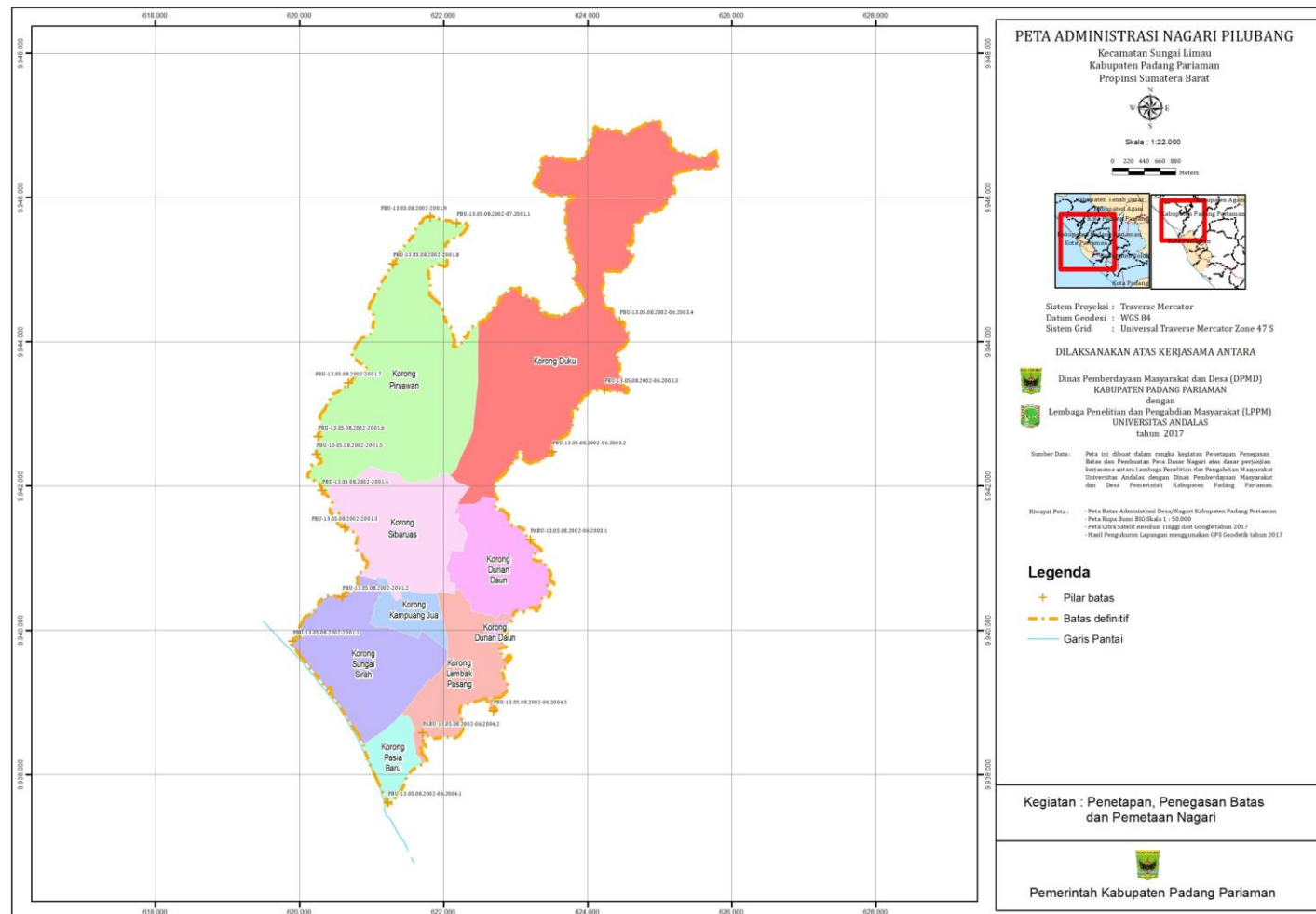

II. NAGARI SUNGAI SIRAH KURANJI HULU

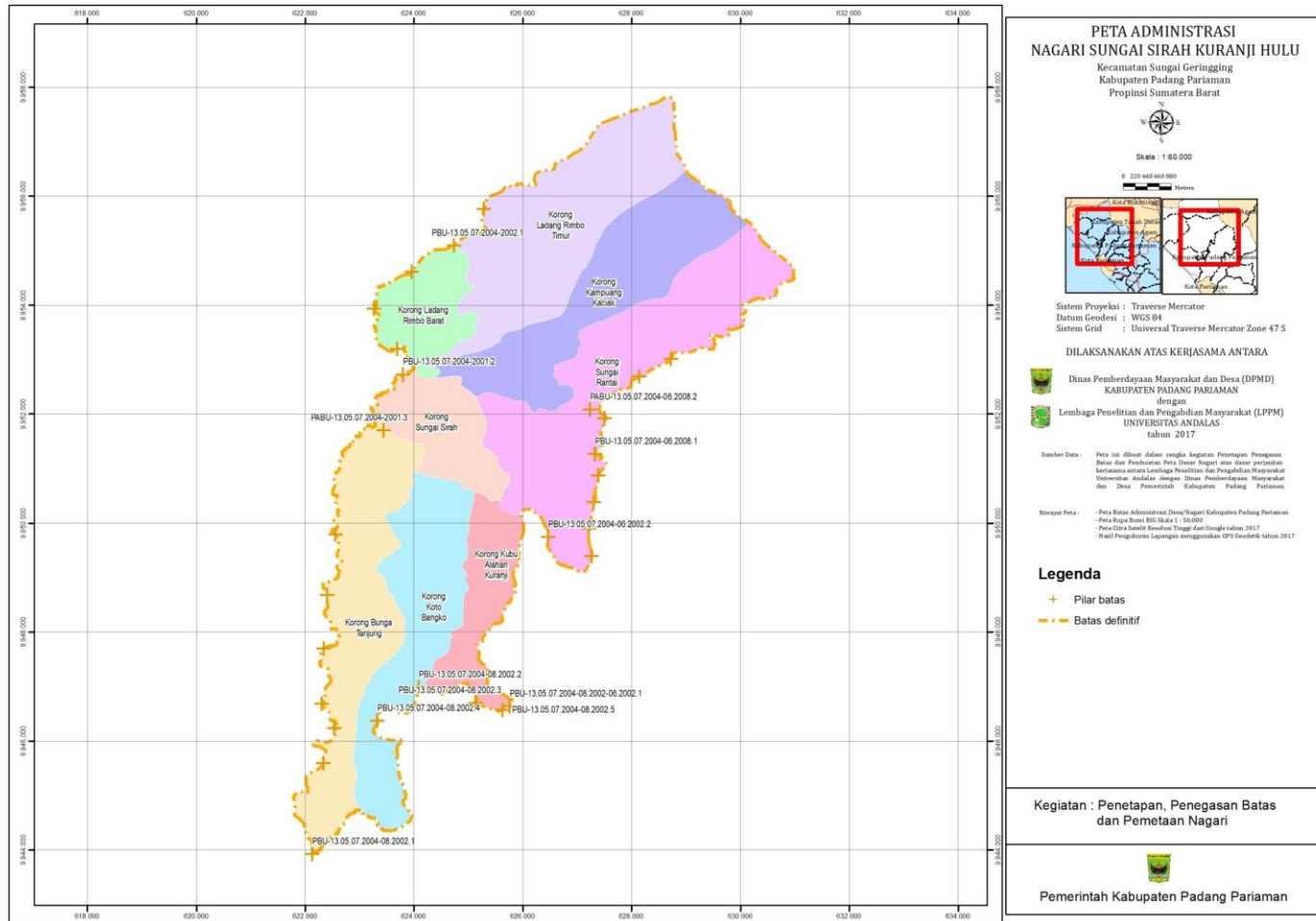

Salinan sesuai dengan aslinya
KEPALA BAGIAN HUKUM



RIEKI MONRIZAL NP, SH, M.Si
Pembina (IV/a)
NIP. 19801117 200501 1 002

BUPATI PADANG PARIAMAN,

dto

ALI MUKHNI