



BUPATI PADANG PARIAMAN
PROVINSI SUMATERA BARAT
PERATURAN BUPATI PADANG PARIAMAN
NOMOR 28 TAHUN 2025
TENTANG
BATAS NAGARI KURAI TAJI KECAMATAN NAN SABARIS
DENGAN RAHMAT TUHAN YANG MAHA ESA

BUPATI PADANG PARIAMAN,

- Menimbang : bahwa untuk melaksanakan ketentuan Pasal 9 ayat (3) Peraturan Menteri Dalam Negeri Nomor 45 Tahun 2016 tentang Pedoman Penetapan dan Penegasan Batas Desa, perlu menetapkan Peraturan Bupati tentang Batas Nagari Kurai Taji Kecamatan Nan Sabaris;
- Mengingat : 1. Undang-Undang Nomor 6 Tahun 2014 tentang Desa (Lembaran Negara Republik Indonesia Tahun 2014 Nomor 7, Tambahan Lembaran Negara Republik Indonesia Nomor 5495) sebagaimana telah diubah beberapa kali terakhir dengan Undang-Undang Nomor 3 Tahun 2024 tentang Perubahan Kedua Atas Undang-Undang Nomor 6 Tahun 2014 tentang Desa (Lembaran Negara Republik Indonesia Tahun 2024 Nomor 77, Tambahan Lembaran Negara Republik Indonesia Nomor 6914);
2. Undang-Undang Nomor 23 Tahun 2014 tentang Pemerintahan Daerah (Lembaran Negara Republik Indonesia Tahun 2014 Nomor 244, Tambahan Lembaran Negara Republik Indonesia Nomor 5587) sebagaimana telah diubah beberapa kali terakhir dengan Undang-Undang Nomor 6 Tahun 2023 tentang Penetapan Peraturan Pemerintah Pengganti Undang-Undang Nomor 2 Tahun 2022 tentang Cipta Kerja menjadi Undang-Undang (Lembaran Negara Republik Indonesia Tahun 2023 Nomor 41, Tambahan Lembaran Negara Republik Indonesia Nomor 6856);
3. Undang-Undang Nomor 47 Tahun 2024 tentang Kabupaten Padang Pariaman di Provinsi Sumatera Barat (Lembaran Negara Republik Indonesia Tahun 2024 Nomor 153, Tambahan Lembaran Negara Republik Indonesia Nomor 6968);
4. Peraturan Pemerintah Nomor 43 Tahun 2014 tentang Peraturan Pelaksanaan Undang-Undang Nomor 6 Tahun 2014 tentang Desa (Lembaran Negara Republik

- Indonesia Tahun 2014 Nomor 113, Tambahan Lembaran Negara Republik Indonesia Nomor 5539) sebagaimana telah diubah beberapa kali terakhir dengan Peraturan Pemerintah Nomor 11 Tahun 2019 tentang Perubahan Kedua Atas Peraturan Pemerintah Nomor 43 Tahun 2014 tentang Peraturan Pelaksanaan Undang-Undang Nomor 6 Tahun 2014 tentang Desa (Lembaran Negara Republik Indonesia Tahun 2019 Nomor 41, Tambahan Lembaran Negara Republik Indonesia Nomor 6321);
5. Peraturan Menteri Dalam Negeri Nomor 45 Tahun 2016 tentang Pedoman Penetapan dan Penegasan Batas Desa;

MEMUTUSKAN:

Menetapkan : PERATURAN BUPATI TENTANG BATAS NAGARI KURAI TAJI KECAMATAN NAN SABARIS.

Pasal 1

Dalam Peraturan Bupati ini yang dimaksud dengan :

1. Daerah adalah Kabupaten Padang Pariaman.
2. Pemerintah Daerah adalah Pemerintah Kabupaten Padang Pariaman.
3. Bupati adalah Bupati Padang Pariaman.
4. Kecamatan adalah wilayah kerja Camat sebagai Perangkat Daerah Kabupaten Padang Pariaman.
5. Nagari adalah kesatuan masyarakat hukum yang memiliki batas wilayah yang berwenang untuk mengatur dan mengurus urusan pemerintahan, kepentingan masyarakat setempat berdasarkan prakarsa masyarakat, hak asal usul, dan/atau hak tradisional yang diakui dan dihormati dalam sistem pemerintahan Negara Kesatuan Republik Indonesia.
6. Batas adalah tanda pemisah antara Nagari yang bersebelahan baik berupa batas alam maupun batas buatan.
7. Batas Nagari adalah pembatas wilayah administrasi pemerintahan antar Nagari yang merupakan rangkaian titik-titik koordinat yang berada pada permukaan bumi dapat berupa tanda-tanda alam seperti igir/punggungan gunung/pegunungan (*watershed*), median sungai dan/atau unsur buatan dilapangan yang dituangkan dalam bentuk peta.
8. Simpul Batas adalah pertemuan batas antara 3 (tiga) Nagari atau lebih yang telah disepakati oleh nagari-nagari yang berbatasan.
9. Peta Batas Nagari adalah peta yang menyajikan semua unsur batas dan unsur lainnya, seperti pilar batas, garis batas, toponomi perairan dan transportasi.
10. *Eksklave* adalah wilayah satu nagari yang secara geografis terpisah sepenuhnya dari wilayah utama nagari tersebut oleh wilayah dari satu atau beberapa nagari lainnya.

11. Titik Kartometrik yang selanjutnya disingkat TK adalah titik penanda batas antara dua atau lebih wilayah Nagari dengan koordinat yang diperoleh dari pengukuran diatas peta.
12. Lintang Selatan yang selanjutnya disingkat LS adalah garis lintang yang berada di sebelah selatan garis khatulistiwa.
13. Lintang Utara yang selanjutnya disingkat LU adalah garis lintang yang berada di sebelah utara garis khatulistiwa.
14. Bujur Timur yang selanjutnya di singkat BT adalah garis bujur yang berada di sebelah timur *Greenwich*.
15. Pilar Batas Utama yang selanjutnya disingkat PBU adalah pilar batas yang dipasang di titik-titik tertentu, terutama di titik awal, titik akhir garis batas, dan/atau pada jarak tertentu di sepanjang garis batas.
16. Pilar Acuan Batas Utama yang selanjutnya disingkat PABU adalah pilar yang dipasang sebagai tanda batas antar Nagari yang diletakkan disisi batas alam atau batas buatan yang berfungsi sebagai titik ikat garis batas antar Nagari.

Pasal 2

Peraturan Bupati ini bertujuan untuk menciptakan tertib administrasi pemerintahan Nagari, memberikan kejelasan dan kepastian hukum terhadap Batas Nagari Kurai Taji Kecamatan Nan Sabaris yang memiliki aspek teknis dan yuridis.

Pasal 3

- (1) Batas Nagari Kurai Taji Kecamatan Nan Sabaris sebagai berikut :
 - a. sebelah utara:
 1. berbatasan dengan Kota Pariaman;
 2. berbatasan dengan Nagari Balah Aie Kecamatan VII Koto;
 3. berbatasan dengan Nagari Balah Aie Timur kecamatan VII Koto; dan
 4. berbatasan dengan *Eksklave* Nagari Balah Aie Kecamatan VII Koto.
 - b. sebelah timur:
 1. berbatasan dengan Nagari Padang Kandang Pulau Air Padang Bintungan Kecamatan Nan Sabaris;
 2. berbatasan dengan Nagari Kapalo Koto Kecamatan Nan Sabaris;
 3. berbatasan dengan Nagari Kurai Taji Timur Kecamatan Nan Sabaris; dan
 4. berbatasan dengan Nagari Padang Bintungan Kecamatan Nan Sabaris.
 - c. sebelah selatan:
 1. berbatasan dengan Nagari Sunua Kecamatan Nan Sabaris; dan

2. berbatasan dengan Kota Pariaman.
 - d. sebelah barat berbatasan dengan Kota Pariaman.
- (2) Batas *Eksklave* Nagari Kurai Taji Kecamatan Nan Sabaris adalah sebagai berikut :
- a. sebelah utara berbatasan dengan Nagari Sunua Barat Kecamatan Nan Sabaris;
 - b. sebelah timur:
 1. berbatasan dengan Nagari Sunua Barat Kecamatan Nan Sabaris; dan
 2. berbatasan dengan Nagari Manggopoh Palak Gadang Ulakan Kecamatan Ulakan Tapakih;
 - c. sebelah selatan berbatasan dengan Nagari Manggopoh Palak Gadang Ulakan Kecamatan Ulakan Tapakih;
 - d. sebelah barat berbatasan dengan Nagari Sunua Barat Kecamatan Nan Sabaris;
 - e. di dalam wilayah *Eksklave* Nagari Kurai Taji terdapat *Eksklave* Nagari Sunua Barat;
- (3) Batas Nagari Kurai Taji Kecamatan Nan Sabaris sebagaimana dimaksud pada ayat (1) telah di tetapkan dengan koordinat TK, PBU dan PABU Batas Nagari sebagai berikut:
- a. Batas sebelah utara, selatan dan barat antara Nagari Kurai Taji Kecamatan Nan Sabaris Kabupaten Padang Pariaman dengan Kota Pariaman mempedomani peraturan perundang-undangan tentang batas daerah antara Kabupaten Padang Pariaman dengan Kota Pariaman.
 - b. Batas sebelah utara:
 1. antara Nagari Kurai Taji Kecamatan Nan Sabaris dengan Nagari Balah Aie Kecamatan VII Koto sebagai berikut:
 - a) dimulai dari TK 13.05.03.2004-05.2001-05.2012-000 dengan koordinat 100° 11' 13,108" BT dan 0° 37' 23,796" LS terletak di as sungai batang mangur ditandai dengan PABU 13.05.05.2012-2001-03.2004 1 dengan koordinat 100° 11' 13,553" BT dan 0° 37' 23,981" LS merupakan PABU antara Nagari Kurai Taji Kecamatan Nan Sabaris dengan Nagari Balah Aie Kecamatan VII Koto dan Nagari Balah Aie Timur Kecamatan VII Koto;
 - b) selanjutnya mengarah ke barat daya menelusuri perkebunan masyarakat sampai pada TK 13.05.03.2004-05.2001-001 dengan koordinat 100° 11' 12,400" BT dan 0° 37' 25,071" LS terletak di perkebunan masyarakat merupakan Batas antara Nagari Kurai Taji Kecamatan Nan Sabaris dengan Nagari Balah Aie Kecamatan VII Koto; dan
 - c) selanjutnya mengarah ke barat laut menelusuri perkebunan masyarakat sampai pada TK 13.05.03.2004-05.2001-13.77-000

dengan koordinat 100° 11' 9,548" BT dan 0° 37' 24,524" LS terletak di perkebunan masyarakat merupakan Simpul Batas antara Nagari Kurai Taji Kecamatan Nan Sabaris dengan Nagari Balah Aie Kecamatan VII Koto Kabupaten Padang Pariaman dan Kota Pariaman.

2. antara Nagari Kurai Taji Kecamatan Nan Sabaris dengan Nagari Balah Aie Timur Kecamatan VII Koto sebagai berikut:

- a) dimulai dari TK 13.05.03.2004-05.2001-05.2012-000 dengan koordinat 100° 11' 13,108" BT dan 0° 37' 23,796" LS terletak di as sungai batang mangur yang ditandai dengan PABU 13.05.05.2012-2001-03.2004 01 dengan koordinat 100° 11' 13,553" BT dan 0° 37' 23,981" LS merupakan Simpul Batas antara Nagari Kurai Taji Kecamatan Nan Sabaris dengan Nagari Balah Aie kecamatan VII Koto dan Nagari Balah Aie Timur Kecamatan VII Koto;
- b) selanjutnya mengarah ke tenggara menelusuri tepi sawah dan perkebunan masyarakat sampai pada PBU 13.05.03.2004-05.2012 1 dengan koordinat 100° 11' 22,448" BT dan 0° 37' 33,017" LS terletak di tepi sawah merupakan Batas antara Nagari Kurai Taji Kecamatan Nan Sabaris dengan Nagari Balah Aie Timur Kecamatan VII Koto;
- c) selanjutnya mengarah ke tenggara menelusuri jalan sampai pada TK 13.05.03.2004-05.2012-001 dengan koordinat 100° 11' 22,812" BT dan 0° 37' 32,790" LS terletak bahu jalan paguah dalam – balah aie timur merupakan Batas antara Nagari Kurai Taji Kecamatan Nan Sabaris dengan Nagari Balah Aie Timur Kecamatan VII Koto;
- d) selanjutnya mengarah ke tenggara menelusuri perkebunan masyarakat sampai pada TK 13.05.03.2004-05.2012-002 dengan koordinat 100° 11' 32,532" BT dan 0° 37' 37,261" LS terletak di perkebunan masyarakat merupakan Batas antara Nagari Kurai Taji Kecamatan Nan Sabaris dengan Nagari Balah Aie Timur Kecamatan VII Koto;
- e) selanjutnya mengarah ke barat daya menelusuri tepi perkebunan masyarakat dengan sawah sampai pada TK 13.05.03.2004-05.2012-003 dengan koordinat 100° 11' 33,636" BT dan 0° 37' 39,603" LS terletak di tepi perkebunan merupakan Batas antara Nagari Kurai Taji Kecamatan Nan Sabaris

dengan Nagari Balah Aie Timur Kecamatan VII Koto;

- f) selanjutnya mengarah ke timur laut menelusuri perkebunan masyarakat sampai pada TK 13.05.03.2004-05.2012-004 dengan koordinat 100° 11' 48,380" BT dan 0° 37' 42,011" LS terletak di perkebunan masyarakat merupakan Batas antara Nagari Kurai Taji Kecamatan Nan Sabaris dengan Nagari Balah Aie Timur Kecamatan VII Koto;
 - g) selanjutnya mengarah ke timur menelusuri perkebunan masyarakat ditandai dengan PABU 13.05.05.2012-03.2004 02 dengan koordinat 100° 12' 2,752" BT dan 0° 37' 42,314" LS terletak di perkebunan masyarakat merupakan PABU antara Nagari Kurai Taji Kecamatan Nan Sabaris dengan Nagari Balah Aie Timur Kecamatan VII Koto;
 - h) selanjutnya mengarah ke timur menelusuri tepi perkebunan sampai pada TK 13.05.03.2004-05.2012-005 dengan koordinat 100° 12' 6,439" BT dan 0° 37' 44,907" LS terletak di tepi perkebunan masyarakat merupakan Batas antara Nagari Kurai Taji Kecamatan Nan Sabaris dengan Nagari Balah Aie Timur Kecamatan VII Koto;
 - i) selanjutnya mengarah ke timur laut menelusuri tepi sawah sampai pada TK 13.05.03.2004-05.2012-006 dengan koordinat 100° 12' 11,753" BT dan 0° 37' 44,390" LS terletak di tepi sawah merupakan Batas antara Nagari Kurai Taji Kecamatan Nan Sabaris dengan Nagari Balah Aie Timur Kecamatan VII Koto; dan
 - j) selanjutnya mengarah ke timur laut menelusuri banda sawah sampai pada TK 13.05.03.2004-05.2001-05.2012-001 dengan koordinat 100° 12' 13,809" BT dan 0° 37' 42,792" LS terletak di persawahan masyarakat merupakan Simpul Batas antara Nagari Kurai Taji Kecamatan Nan Sabaris dengan Nagari Balah Aie Timur Kecamatan VII Koto dan Nagari Balah Aie Kecamatan VII Koto.
3. antara Nagari Kurai Taji Kecamatan Nan Sabaris dengan *eksklave* Nagari Balah Aie Kecamatan VII Koto sebagai berikut:
- a) dimulai dari TK 13.05.03.2004-03.2006-05.2001-000 dengan koordinat 100° 12' 24,983" BT dan 0° 37' 41,401" LS terletak di pertigaan jalan kampuang ladang - padang kandang pulau air - balah aie timur merupakan Simpul Batas antara Nagari Kurai Taji Kecamatan Nan Sabaris dengan Nagari

Padang Kandang Pulau Air Padang Bintungan Kecamatan Nan Sabaris dan *eksklave* Nagari Balah Aie Kecamatan VII Koto; dan

- b) selanjutnya mengarah ke barat menelusuri perkebunan masyarakat sampai pada TK 13.05.03.2004-05.2001-05.2012-001 dengan koordinat $100^{\circ} 12' 13,809''$ BT dan $0^{\circ} 37' 42,792''$ LS terletak di perkebunan masyarakat merupakan Simpul Batas antara Nagari Kurai Taji Kecamatan Nan Sabaris dengan Nagari Balah Aie Kecamatan VII Koto dan Nagari Balah Aie Timur Kecamatan VII Koto.
- c. Batas sebelah timur:
 - 1. antara Nagari Kurai Taji Kecamatan Nan Sabaris dengan Nagari Padang Kandang Pulau Air Padang Bintungan Kecamatan Nan Sabaris sebagai berikut:
 - a) dimulai dari TK 13.05.03.2004-03.2006-05.2001-000 dengan koordinat $100^{\circ} 12' 24,983''$ BT dan $0^{\circ} 37' 41,401''$ LS terletak di perkebunan merupakan Simpul Batas antara Nagari Kurai Taji Kecamatan Nan Sabaris dengan Nagari Padang Kandang Pulau Air Padang Bintungan Kecamatan Nan Sabaris dan Nagari Balah Aie Kecamatan VII Koto;
 - b) selanjutnya mengarah ke selatan menelusuri perkebunan masyarakat dan pemukiman sampai pada PBU 13.05.03.2004-2006 1 dengan koordinat $100^{\circ} 12' 25,014''$ BT dan $0^{\circ} 37' 42,802''$ LS terletak di perkebunan masyarakat merupakan PBU antara Nagari Kurai Taji Kecamatan Nan Sabaris dengan Nagari Padang Kandang Pulau Air Padang Bintungan Kecamatan Nan Sabaris;
 - c) selanjutnya mengarah ke selatan menelusuri pemukiman dan perkebunan masyarakat sampai pada TK 13.05.03.2004-03.2006-001 dengan koordinat $100^{\circ} 12' 23,646''$ BT dan $0^{\circ} 37' 50,092''$ LS terletak di perkebunan merupakan Batas antara Nagari Kurai Taji Kecamatan Nan Sabaris dengan Nagari Padang Kandang Pulau Air Padang Bintungan Kecamatan Nan Sabaris;
 - d) selanjutnya mengarah ke barat daya menelusuri perkebunan masyarakat sampai pada TK 13.05.03.2004-03.2006-002 dengan koordinat $100^{\circ} 12' 17,611''$ BT dan $0^{\circ} 37' 59,261''$ LS terletak di perkebunan merupakan Batas antara Nagari Kurai Taji Kecamatan Nan Sabaris dengan Nagari Padang Kandang Pulau Air Padang Bintungan Kecamatan Nan Sabaris; dan

- e) selanjutnya mengarah ke tenggara menelusuri perkebunan masyarakat sampai pada TK 13.05.03.2001-03.2004-03.2006-000 dengan koordinat $100^{\circ} 12' 26,243''$ BT dan $0^{\circ} 38' 2,702''$ LS terletak di perkebunan merupakan Simpul Batas antara Nagari Kurai Taji Kecamatan Nan Sabaris dengan Nagari Padang Kandang Pulau Air Padang Bintungan Kecamatan Nan Sabaris dan Nagari Kapalo Koto Kecamatan Nan Sabaris.
2. antara Nagari Kurai Taji Kecamatan Nan Sabaris dengan Nagari Kapalo Koto Kecamatan Nan Sabaris sebagai berikut:
 - a) dimulai dari TK 13.05.03.2001-03.2004-03.2009-000 dengan koordinat $100^{\circ} 12' 16,380''$ BT dan $0^{\circ} 38' 26,279''$ LS terletak di hutan nipah merupakan Simpul Batas antara Nagari Kurai Taji Kecamatan Nan Sabaris dengan Nagari Kapalo Koto Kecamatan Nan Sabaris dan Nagari Kurai Taji Timur Kecamatan Nan Sabaris;
 - b) selanjutnya mengarah ke utara menelusuri hutan Nipah sampai pada TK 13.05.03.2001-03.2004-001 dengan koordinat $100^{\circ} 12' 19,471''$ BT dan $0^{\circ} 38' 8,463''$ LS terletak di hutan nipah merupakan Batas antara Nagari Kurai Taji Kecamatan Nan Sabaris dengan Nagari Kapalo Koto;
 - c) selanjutnya mengarah ke timur laut menelusuri perkebunan masyarakat dan rawa sampai pada PBU 13.05.03.2004-2001 1 dengan koordinat $100^{\circ} 12' 23,198''$ BT dan $0^{\circ} 38' 5,966''$ LS terletak di perkebunan merupakan PBU antara Nagari Kurai Taji Kecamatan Nan Sabaris dengan Nagari Kapalo Koto Kecamatan Nan Sabaris; dan
 - d) selanjutnya mengarah ke timur laut melewati rawa sampai pada TK 13.05.03.2001-03.2004-03.2006-000 dengan koordinat $100^{\circ} 12' 26,243''$ BT dan $0^{\circ} 38' 2,702''$ LS terletak di perkebunan merupakan Simpul Batas antara Nagari Kurai Taji Kecamatan Nan Sabaris dengan Nagari Kapalo Koto Kecamatan Nan Sabaris dan Nagari Padang Kandang Pulau Air Padang Bintungan Kecamatan Nan Sabaris.
3. antara Nagari Kurai Taji Kecamatan Nan Sabaris dengan Nagari Kurai Taji Timur Kecamatan Nan Sabaris sebagai berikut:
 - a) dimulai dari TK 13.05.03.2001-03.2004-03.2009-000 dengan koordinat $100^{\circ} 12' 16,380''$ BT dan $0^{\circ} 38' 26,279''$ LS terletak di perkebunan merupakan Simpul Batas antara Nagari Kurai Taji Kecamatan Nan Sabaris

dengan Nagari Kurai Taji Timur Kecamatan Nan Sabaris dan Nagari Kapalo Koto Kecamatan Nan Sabaris;

- b) selanjutnya mengarah ke barat laut menelusuri perkebunan masyarakat sampai pada TK 13.05.03.2004-03.2009-001 dengan koordinat $100^{\circ} 12' 13,315''$ BT dan $0^{\circ} 38' 25,122''$ LS terletak di perkebunan merupakan Batas antara Nagari Kurai Taji Kecamatan Nan Sabaris dengan Nagari Kurai Taji Timur Kecamatan Nan Sabaris;
- c) selanjutnya mengarah ke barat daya menelusuri tepi perkebunan sampai pada TK 13.05.03.2004-03.2009-002 dengan koordinat $100^{\circ} 12' 8,887''$ BT dan $0^{\circ} 38' 23,957''$ LS terletak di perkebunan merupakan Batas antara Nagari Kurai Taji Kecamatan Nan Sabaris dengan Nagari Kurai Taji Timur Kecamatan Nan Sabaris;
- d) selanjutnya mengarah ke timur laut menelusuri rawa dan perkebunan masyarakat sampai pada TK 13.05.03.2004-03.2009-003 dengan koordinat $100^{\circ} 12' 11,101''$ BT dan $0^{\circ} 38' 20,129''$ LS terletak di perkebunan merupakan Batas antara Nagari Kurai Taji Kecamatan Nan Sabaris dengan Nagari Kurai Taji Timur Kecamatan Nan Sabaris;
- e) selanjutnya mengarah ke barat laut menelusuri rawa dan perkebunan masyarakat sampai pada TK 13.05.03.2004-03.2009-004 dengan koordinat $100^{\circ} 12' 4,726''$ BT dan $0^{\circ} 38' 14,240''$ LS terletak di perkebunan merupakan Batas antara Nagari Kurai Taji Kecamatan Nan Sabaris dengan Nagari Kurai Taji Timur Kecamatan Nan Sabaris;
- f) selanjutnya mengarah ke barat daya menelusuri perkebunan masyarakat sampai pada PBU 13.05.03.2004-2009 4 dengan koordinat $100^{\circ} 12' 0,942''$ BT dan $0^{\circ} 38' 14,751''$ LS terletak di perkebunan masyarakat merupakan PBU antara Nagari Kurai Taji Kecamatan Nan Sabaris dengan Nagari Kurai Taji Timur Kecamatan Nan Sabaris;
- g) selanjutnya mengarah ke barat menelusuri pemukiman sampai pada TK 13.05.03.2004-03.2009-005 dengan koordinat $100^{\circ} 12' 0,183''$ BT dan $0^{\circ} 38' 14,640''$ LS terletak di perkebunan merupakan Batas antara Nagari Kurai Taji Kecamatan Nan Sabaris dengan Nagari Kurai Taji Timur Kecamatan Nan Sabaris;
- h) selanjutnya mengarah ke barat daya menelusuri pemukiman sampai pada TK

- 13.05.03.2004-03.2009-006 dengan koordinat 100° 11' 58,813" BT dan 0° 38' 16,840" LS terletak di perkebunan merupakan Batas antara Nagari Kurai Taji Kecamatan Nan Sabaris dengan Nagari Kurai Taji Timur Kecamatan Nan Sabaris;
- i) selanjutnya mengarah ke barat menelusuri perkebunan masyarakat sampai pada TK 13.05.03.2004-03.2009-007 dengan koordinat 100° 11' 52,486" BT dan 0° 38' 15,760" LS terletak di perkebunan merupakan Batas antara Nagari Kurai Taji Kecamatan Nan Sabaris dengan Nagari Kurai Taji Timur Kecamatan Nan Sabaris;
 - j) selanjutnya mengarah ke barat daya menelusuri pemukiman sampai pada TK 13.05.03.2004-03.2009-008 dengan koordinat 100° 11' 49,653" BT dan 0° 38' 18,388" LS terletak di pemukiman merupakan Batas antara Nagari Kurai Taji Kecamatan Nan Sabaris dengan Nagari Kurai Taji Timur Kecamatan Nan Sabaris;
 - k) selanjutnya mengarah ke barat laut menelusuri tepi perkebunan masyarakat sampai pada TK 13.05.03.2004-03.2009-009 dengan koordinat 100° 11' 47,268" BT dan 0° 38' 14,385" LS terletak di tep perkebunan merupakan Batas antara Nagari Kurai Taji Kecamatan Nan Sabaris dengan Nagari Kurai Taji Timur Kecamatan Nan Sabaris;
 - l) selanjutnya mengarah ke barat laut menelusuri tepi sawah sampai pada TK 13.05.03.2004-03.2009-010 dengan koordinat 100° 11' 43,951" BT dan 0° 38' 14,665" LS terletak di tepi sawah merupakan Batas antara Nagari Kurai Taji Kecamatan Nan Sabaris dengan Nagari Kurai Taji Timur Kecamatan Nan Sabaris;
 - m) selanjutnya mengarah ke barat menelusuri perkebunan masyarakat sampai pada PBU 13.05.03.2004-2009 3 dengan koordinat 100° 11' 39,385" BT dan 0° 38' 12,814" LS terletak di perkebunan merupakan PBU antara Nagari Kurai Taji Kecamatan Nan Sabaris dengan Nagari Kurai Taji Timur Kecamatan Nan Sabaris;
 - n) selanjutnya mengarah ke barat menelusuri pemukiman sampai pada TK 13.05.03.2004-03.2009-011 dengan koordinat 100° 11' 37,482" BT dan 0° 38' 15,083" LS terletak di pemukiman merupakan Batas antara Nagari Kurai Taji Kecamatan Nan Sabaris dengan

Nagari Kurai Taji Timur Kecamatan Nan Sabaris;

- o) selanjutnya mengarah ke barat laut menelusuri perkebunan masyarakat sampai pada TK 13.05.03.2004-03.2009-012 dengan koordinat 100° 11' 34,461" BT dan 0° 38' 12,657" LS terletak di perkebunan merupakan Batas antara Nagari Kurai Taji Kecamatan Nan Sabaris dengan Nagari Kurai Taji Timur Kecamatan Nan Sabaris;
- p) selanjutnya mengarah ke timur laut menelusuri perkebunan masyarakat sampai pada TK 13.05.03.2004-03.2009-013 dengan koordinat 100° 11' 37,137" BT dan 0° 38' 9,376" LS terletak di perkebunan merupakan Batas antara Nagari Kurai Taji Kecamatan Nan Sabaris dengan Nagari Kurai Taji Timur Kecamatan Nan Sabaris;
- q) selanjutnya mengarah ke barat laut menelusuri perkebunan masyarakat dan pemukiman sampai pada TK 13.05.03.2004-03.2009-014 dengan koordinat 100° 11' 33,211" BT dan 0° 38' 8,167" LS terletak di perkebunan merupakan Batas antara Nagari Kurai Taji Kecamatan Nan Sabaris dengan Nagari Kurai Taji Timur Kecamatan Nan Sabaris;
- r) selanjutnya mengarah ke barat daya menelusuri perkebunan masyarakat dan pemukiman sampai pada TK 13.05.03.2004-03.2009-015 dengan koordinat 100° 11' 31,164" BT dan 0° 38' 12,290" LS terletak di perkebunan merupakan Batas antara Nagari Kurai Taji Kecamatan Nan Sabaris dengan Nagari Kurai Taji Timur Kecamatan Nan Sabaris;
- s) selanjutnya mengarah ke tenggara menelusuri perkebunan masyarakat sampai pada TK 13.05.03.2004-03.2009-016 dengan koordinat 100° 11' 33,206" BT dan 0° 38' 20,475" LS terletak di perkebunan merupakan Batas antara Nagari Kurai Taji Kecamatan Nan Sabaris dengan Nagari Kurai Taji Timur Kecamatan Nan Sabaris;
- t) selanjutnya mengarah ke barat menelusuri perkebunan masyarakat sampai pada TK 13.05.03.2004-03.2009-017 dengan koordinat 100° 11' 25,064" BT dan 0° 38' 28,113" LS terletak di perkebunan merupakan Batas antara Nagari Kurai Taji Kecamatan Nan Sabaris dengan Nagari Kurai Taji Timur Kecamatan Nan Sabaris;

- u) selanjutnya mengarah ke utara menelusuri perkebunan masyarakat sampai pada TK 13.05.03.2004-03.2009-018 dengan koordinat $100^{\circ} 11' 22,225''$ BT dan $0^{\circ} 38' 22,466''$ LS terletak di perkebunan merupakan Batas antara Nagari Kurai Taji Kecamatan Nan Sabaris dengan Nagari Kurai Taji Timur Kecamatan Nan Sabaris;
- v) selanjutnya mengarah ke barat daya menelusuri tepi sawah dan perkebunan masyarakat sampai pada TK 13.05.03.2004-03.2009-019 dengan koordinat $100^{\circ} 11' 15,232''$ BT dan $0^{\circ} 38' 25,036''$ LS terletak di perkebunan merupakan Batas antara Nagari Kurai Taji Kecamatan Nan Sabaris dengan Nagari Kurai Taji Timur Kecamatan Nan Sabaris;
- w) selanjutnya mengarah ke tenggara menelusuri perkebunan masyarakat dan pemukiman sampai pada TK 13.05.03.2004-03.2009-020 dengan koordinat $100^{\circ} 11' 17,919''$ BT dan $0^{\circ} 38' 28,260''$ LS terletak di perkebunan merupakan Batas antara Nagari Kurai Taji Kecamatan Nan Sabaris dengan Nagari Kurai Taji Timur Kecamatan Nan Sabaris;
- x) selanjutnya mengarah ke barat daya menelusuri pemukiman dan menyeberangi jalan sampai pada TK 13.05.03.2004-03.2009-021 dengan koordinat $100^{\circ} 11' 16,934''$ BT dan $0^{\circ} 38' 29,258''$ LS terletak di pemukiman merupakan Batas antara Nagari Kurai Taji Kecamatan Nan Sabaris dengan Nagari Kurai Taji Timur Kecamatan Nan Sabaris;
- y) selanjutnya mengarah ke barat laut sampai pada PBU 13.05.03.2004-2009 2 dengan koordinat $100^{\circ} 11' 14,277''$ BT dan $0^{\circ} 38' 26,754''$ LS terletak di perkebunan merupakan PBU antara Nagari Kurai Taji Kecamatan Nan Sabaris dengan Nagari Kurai Taji Timur Kecamatan Nan Sabaris;
- z) selanjutnya mengarah ke barat daya menelusuri perkebunan masyarakat sampai pada TK 13.05.03.2004-03.2009-022 dengan koordinat $100^{\circ} 11' 4,474''$ BT dan $0^{\circ} 38' 28,968''$ LS terletak di perkebunan merupakan Batas antara Nagari Kurai Taji Kecamatan Nan Sabaris dengan Nagari Kurai Taji Timur Kecamatan Nan Sabaris;
- aa) selanjutnya mengarah ke tenggara menelusuri perkebunan masyarakat sampai pada TK 13.05.03.2004-03.2009-023 dengan koordinat $100^{\circ} 11' 6,450''$ BT dan $0^{\circ} 38' 31,553''$ LS terletak di perkebunan merupakan Batas

antara Nagari Kurai Taji Kecamatan Nan Sabaris dengan Nagari Kurai Taji Timur Kecamatan Nan Sabaris;

- bb) selanjutnya mengarah ke barat daya menelusuri perkebunan masyarakat sampai pada TK 13.05.03.2004-03.2009-024 dengan koordinat $100^{\circ} 11' 4,098''$ BT dan $0^{\circ} 38' 34,618''$ LS terletak di perkebunan merupakan Batas antara Nagari Kurai Taji Kecamatan Nan Sabaris dengan Nagari Kurai Taji Timur Kecamatan Nan Sabaris;
- cc) selanjutnya mengarah ke tenggara menelusuri jalan pemukiman dan perkebunan masyarakat sampai pada TK 13.05.03.2004-03.2009-025 dengan koordinat $100^{\circ} 11' 8,959''$ BT dan $0^{\circ} 38' 33,515''$ LS terletak di perkebunan merupakan Batas antara Nagari Kurai Taji Kecamatan Nan Sabaris dengan Nagari Kurai Taji Timur Kecamatan Nan Sabaris;
- dd) selanjutnya mengarah ke tenggara menelusuri jalan sampai pada TK 13.05.03.2004-03.2009-026 dengan koordinat $100^{\circ} 11' 10,619''$ BT dan $0^{\circ} 38' 37,147''$ LS terletak di perkebunan merupakan Batas antara Nagari Kurai Taji Kecamatan Nan Sabaris dengan Nagari Kurai Taji Timur Kecamatan Nan Sabaris;
- ee) selanjutnya mengarah ke barat daya menelusuri perkebunan masyarakat sampai pada TK 13.05.03.2004-03.2009-027 dengan koordinat $100^{\circ} 11' 6,331''$ BT dan $0^{\circ} 38' 42,310''$ LS terletak di perkebunan merupakan Batas antara Nagari Kurai Taji Kecamatan Nan Sabaris dengan Nagari Kurai Taji Timur Kecamatan Nan Sabaris;
- ff) selanjutnya mengarah ke tenggara menelusuri perkebunan masyarakat sampai pada PBU 13.05.03.2004-2009 1 dengan koordinat $100^{\circ} 11' 12,609''$ BT dan $0^{\circ} 38' 44,975''$ LS terletak di perkebunan merupakan PBU antara Nagari Kurai Taji Kecamatan Nan Sabaris dengan Nagari Kurai Taji Timur Kecamatan Nan Sabaris;
- gg) selanjutnya mengarah ke tenggara menelusuri tepi sawah sampai pada TK 13.05.03.2004-03.2009-028 dengan koordinat $100^{\circ} 11' 16,814''$ BT dan $0^{\circ} 38' 55,621''$ LS terletak di tepi sawah lubuk ipuah merupakan Batas antara Nagari Kurai Taji Kecamatan Nan Sabaris dengan Nagari Kurai Taji Timur Kecamatan Nan Sabaris;

- hh) selanjutnya mengarah ke selatan menelusuri tepi sawah sampai pada TK 13.05.03.2004-03.2009-029 dengan koordinat $100^{\circ} 11' 28,089''$ BT dan $0^{\circ} 39' 0,868''$ LS terletak di tepi sawah merupakan Batas antara Nagari Kurai Taji Kecamatan Nan Sabaris dengan Nagari Kurai Taji Timur Kecamatan Nan Sabaris;
 - ii) selanjutnya mengarah ke tenggara menelusuri tepi sawah sampai pada TK 13.05.03.2004-03.2009-030 dengan koordinat $100^{\circ} 11' 33,482''$ BT dan $0^{\circ} 39' 2,631''$ LS terletak di tepi sawah merupakan Batas antara Nagari Kurai Taji Kecamatan Nan Sabaris dengan Nagari Kurai Taji Timur Kecamatan Nan Sabaris; dan
 - jj) selanjutnya mengarah ke barat daya menelusuri tepi sawah sampai pada TK 13.05.03.2003-03.2004-03.2009-000 dengan koordinat $100^{\circ} 11' 41,013''$ BT dan $0^{\circ} 39' 4,673''$ LS terletak di tepi sawah merupakan Simpul Batas antara Nagari Kurai Taji Kecamatan Nan Sabaris dengan Nagari Kurai Taji Timur Kecamatan Nan Sabaris dan Nagari Padang Bintungan Kecamatan Nan Sabaris.
4. antara Nagari Kurai Taji Kecamatan Nan Sabaris dengan Nagari Padang Bintungan Kecamatan Nan Sabaris sebagai berikut:
- a) dimulai dari TK 13.05.03.2003-03.2004-03.2009-000 dengan koordinat $100^{\circ} 11' 41,013''$ BT dan $0^{\circ} 39' 4,673''$ LS terletak di tepi sawah merupakan Simpul Batas antara Nagari Kurai Taji Kecamatan Nan Sabaris dengan Nagari Padang Bintungan Kecamatan Nan Sabaris dan Nagari Kurai Taji Timur Kecamatan Nan Sabaris;
 - b) selanjutnya mengarah ke barat daya menelusuri tepi sawah sampai pada TK 13.05.03.2003-03.2004-001 dengan koordinat $100^{\circ} 11' 36,079''$ BT dan $0^{\circ} 39' 17,345''$ LS terletak di tepi sawah merupakan Batas antara Nagari Kurai Taji Kecamatan Nan Sabaris dengan Nagari Padang Bintungan Kecamatan Nan Sabaris;
 - c) selanjutnya mengarah ke barat daya menelusuri tepi sawah sampai pada TK 13.05.03.2003-03.2004-002 dengan koordinat $100^{\circ} 11' 31,855''$ BT dan $0^{\circ} 39' 20,082''$ LS terletak di tepi sawah merupakan Batas antara Nagari Kurai Taji Kecamatan Nan Sabaris dengan Nagari Padang Bintungan Kecamatan Nan Sabaris; dan

- d) selanjutnya mengarah ke barat daya mengikuti banda sawah sampai pada TK 13.05.03.2003-03.2004-03.2005-000 dengan koordinat $100^{\circ} 11' 29,854''$ BT dan $0^{\circ} 39' 24,572''$ LS terletak di tepi sawah merupakan Simpul Batas antara Nagari Kurai Taji Kecamatan Nan Sabaris dengan Nagari Padang Bintungan Kecamatan Nan Sabaris dan Nagari Sunua Kecamatan Nan Sabaris.
- d. Batas sebelah selatan:
1. antara Nagari Kurai Taji Kecamatan Nan Sabaris dengan Nagari Sunua Kecamatan Nan Sabaris sebagai berikut :
 - a) dimulai dari TK 13.05.03.2003-03.2004-03.2005-000 dengan koordinat $100^{\circ} 11' 29,854''$ BT dan $0^{\circ} 39' 24,572''$ LS terletak di tepi sawah merupakan Simpul Batas antara Nagari Kurai Taji Kecamatan Nan Sabaris dengan Nagari Sunua Kecamatan Nan Sabaris dan Nagari Padang Bintungan Kecamatan Nan Sabaris;
 - b) selanjutnya mengarah ke barat sampai pada TK 13.05.03.2004-03.2005-001 dengan koordinat $100^{\circ} 11' 24,758''$ BT dan $0^{\circ} 39' 23,023''$ LS terletak di tepi sawah merupakan Batas antara Nagari Kurai Taji Kecamatan Nan Sabaris dengan Nagari Sunua Kecamatan Nan Sabaris;
 - c) selanjutnya mengarah ke barat daya sampai pada PBU 13.05.03.2004-2005 2 dengan koordinat $100^{\circ} 11' 23,502''$ BT dan $0^{\circ} 39' 24,589''$ LS terletak di tepi jalan kabun – sungai laban merupakan PBU antara Nagari Kurai Taji Kecamatan Nan Sabaris dengan Nagari Sunua Kecamatan Nan Sabaris;
 - d) selanjutnya mengarah ke barat laut menyeberangi jalan kabun – sungai laban menelusuri tepi sawah sampai pada TK 13.05.03.2004-03.2005-002 dengan koordinat $100^{\circ} 11' 15,968''$ BT dan $0^{\circ} 39' 18,950''$ LS terletak di tepi sawah merupakan Batas antara Nagari Kurai Taji Kecamatan Nan Sabaris dengan Nagari Sunua Kecamatan Nan Sabaris;
 - e) selanjutnya mengarah ke timur laut menelusuri tepi sawah sampai pada TK 13.05.03.2004-03.2005-003 dengan koordinat $100^{\circ} 11' 16,525''$ BT dan $0^{\circ} 39' 12,864''$ LS terletak di tepi sawah merupakan Batas antara Nagari Kurai Taji Kecamatan Nan Sabaris dengan Nagari Sunua Kecamatan Nan Sabaris;

- f) selanjutnya mengarah ke barat laut menelusuri tepi sawah sampai pada TK 13.05.03.2004-03.2005-004 dengan koordinat $100^{\circ} 11' 8,263''$ BT dan $0^{\circ} 39' 1,899''$ LS terletak di tepi sawah merupakan Batas antara Nagari Kurai Taji Kecamatan Nan Sabaris dengan Nagari Sunua Kecamatan Nan Sabaris;
- g) selanjutnya mengarah ke barat daya menelusuri tepi sawah sampai pada TK 13.05.03.2004-03.2005-005 dengan koordinat $100^{\circ} 11' 5,515''$ BT dan $0^{\circ} 39' 10,240''$ LS terletak di tepi sawah merupakan Batas antara Nagari Kurai Taji Kecamatan Nan Sabaris dengan Nagari Sunua Kecamatan Nan Sabaris;
- h) selanjutnya mengarah ke barat laut menelusuri tepi sawah sampai pada TK 13.05.03.2004-03.2005-006 dengan koordinat $100^{\circ} 11' 1,554''$ BT dan $0^{\circ} 39' 7,376''$ LS terletak di tepi sawah merupakan Batas antara Nagari Kurai Taji Kecamatan Nan Sabaris dengan Nagari Sunua Kecamatan Nan Sabaris;
- i) selanjutnya mengarah ke timur laut menelusuri tepi sawah sampai pada TK 13.05.03.2004-03.2005-007 dengan koordinat $100^{\circ} 11' 3,726''$ BT dan $0^{\circ} 38' 58,673''$ LS terletak di tepi sawah merupakan Batas antara Nagari Kurai Taji Kecamatan Nan Sabaris dengan Nagari Sunua Kecamatan Nan Sabaris;
- j) selanjutnya mengarah ke barat daya menelusuri bahu jalan usaha tani sampai pada TK 13.05.03.2004-03.2005-008 dengan koordinat $100^{\circ} 11' 0,461''$ BT dan $0^{\circ} 39' 2,288''$ LS terletak di tepi jalan usaha tani merupakan Batas antara Nagari Kurai Taji Kecamatan Nan Sabaris dengan Nagari Sunua Kecamatan Nan Sabaris;
- k) selanjutnya mengarah ke barat menelusuri tepi sawah sampai pada TK 13.05.03.2004-03.2005-009 dengan koordinat $100^{\circ} 10' 58,377''$ BT dan $0^{\circ} 38' 58,844''$ LS terletak di tepi sawah merupakan Batas antara Nagari Kurai Taji Kecamatan Nan Sabaris dengan Nagari Sunua Kecamatan Nan Sabaris;
- l) selanjutnya mengarah ke barat laut menelusuri perkebunan masyarakat sampai pada TK 13.05.03.2004-03.2005-010 dengan koordinat $100^{\circ} 10' 54,812''$ BT dan $0^{\circ} 38' 53,596''$ LS terletak di perkebunan merupakan Batas antara Nagari Kurai Taji Kecamatan Nan

- Sabaris dengan Nagari Sunua Kecamatan Nan Sabaris;
- m) selanjutnya mengarah ke barat laut menelusuri tepi sawah sampai pada TK 13.05.03.2004-03.2005-011 dengan koordinat 100° 10' 50,348" BT dan 0° 38' 49,642" LS terletak di tepi sawah merupakan Batas antara Nagari Kurai Taji Kecamatan Nan Sabaris dengan Nagari Sunua Kecamatan Nan Sabaris;
 - n) selanjutnya mengarah ke barat menelusuri perkebunan masyarakat sampai pada TK 13.05.03.2004-03.2005-012 dengan koordinat 100° 10' 43,126" BT dan 0° 38' 48,866" LS terletak di perkebunan merupakan Batas antara Nagari Kurai Taji Kecamatan Nan Sabaris dengan Nagari Sunua Kecamatan Nan Sabaris;
 - o) selanjutnya mengarah ke barat daya menelusuri perkebunan masyarakat sampai pada PBU 13.05.03.2004-2005 1 dengan koordinat 100° 10' 40,033" BT dan 0° 38' 50,956" LS terletak di perkebunan merupakan PBU antara Nagari Kurai Taji Kecamatan Nan Sabaris dengan Nagari Sunua Kecamatan Nan Sabaris;
 - p) selanjutnya mengarah ke barat laut menelusuri pemukiman dan perkebunan masyarakat sampai pada TK 13.05.03.2004-03-2005-013 dengan koordinat 100° 10' 27,088" BT dan 0° 38' 48,588" LS terletak di perkebunan merupakan Batas antara Nagari Kurai Taji Kecamatan Nan Sabaris dengan Nagari Sunua Kecamatan Nan Sabaris; dan
 - q) selanjutnya mengarah ke barat menelusuri perkebunan masyarakat sampai pada TK 13.05.03.2004-03.2005-13.77-000 dengan koordinat 100° 10' 19,009" BT dan 0° 38' 51,230" LS terletak di perkebunan merupakan Simpul Batas antara Nagari Kurai Taji Kecamatan Nan Sabaris dengan Nagari Sunua Kecamatan Nan Sabaris Kabupaten Padang Pariaman dan Kota Pariaman.
- e. Batas sebelah barat antara Nagari Kurai Taji Kecamatan Nan Sabaris Kabupaten Padang Pariaman dengan Kota Pariaman mengacu pada peraturan perundang-undangan yang mengatur batas daerah antara Kabupaten Padang Pariaman dengan Kota Pariaman.
- (4) Batas *Eksklave* Nagari Kurai Taji Kecamatan Nan Sabaris sebagaimana dimaksud pada ayat (2) telah ditetapkan dengan koordinat TK, PBU dan PABU Batas Nagari sebagai berikut:

- a. Batas sebelah utara, timur dan barat antara *Eksklave* Nagari Kurai Taji Kecamatan Nan Sabaris dengan Nagari Sunua Barat Kecamatan Nan Sabaris sebagai berikut:
1. dimulai dari PBU 13.05.10.2006-03.2004-2008 1 dengan koordinat $100^{\circ} 10' 23,937''$ BT dan $0^{\circ} 40' 49,590''$ LS terletak di perkebunan merupakan Simpul Batas antara *Eksklave* Nagari Kurai Taji Kecamatan Nan Sabaris dengan Nagari Sunua Barat Kecamatan Nan Sabaris dan Nagari Manggopoh Palak Gadang Ulakan Kecamatan Ulakan Tapakih;
 2. selanjutnya mengarah ke barat daya menelusuri ladang sampai pada TK 13.05.03.2004-03.2008-001 dengan koordinat $100^{\circ} 10' 23,690''$ BT dan $0^{\circ} 40' 49,832''$ LS terletak di perkebunan merupakan Batas antara *Eksklave* Nagari Kurai Taji Kecamatan Nan Sabaris dengan Nagari Sunua Barat Kecamatan Nan Sabaris;
 3. selanjutnya mengarah ke barat laut menelusuri tepi sawah dan perkebunan masyarakat campuran sampai pada TK 13.05.03.2004-03.2008-002 dengan koordinat $100^{\circ} 9' 57,952''$ BT dan $0^{\circ} 40' 27,595''$ LS terletak di perkebunan merupakan Batas antara *Eksklave* Nagari Kurai Taji Kecamatan Nan Sabaris dengan Nagari Sunua Barat Kecamatan Nan Sabaris;
 4. selanjutnya mengarah ke barat laut menelusuri batas perkebunan masyarakat dengan tepi sawah sampai pada TK 13.05.03.2004-03.2008-003 dengan koordinat $100^{\circ} 9' 51,070''$ BT dan $0^{\circ} 40' 23,021''$ LS terletak di perkebunan merupakan Batas antara *Eksklave* Nagari Kurai Taji Kecamatan Nan Sabaris dengan Nagari Sunua Barat Kecamatan Nan Sabaris;
 5. selanjutnya mengarah ke utara menelusuri perkebunan masyarakat sampai pada TK 13.05.03.2004-03.2008-004 dengan koordinat $100^{\circ} 9' 47,846''$ BT dan $0^{\circ} 40' 21,048''$ LS terletak di as sungai pasar baru merupakan Batas antara *Eksklave* Nagari Kurai Taji Kecamatan Nan Sabaris dengan Nagari Sunua Barat Kecamatan Nan Sabaris;
 6. selanjutnya mengarah ke barat daya menelusuri sungai sampai pada TK 13.05.03.2004-03.2008-005 dengan koordinat $100^{\circ} 9' 46,741''$ BT dan $0^{\circ} 40' 22,153''$ LS terletak di perkebunan merupakan Batas antara *Eksklave* Nagari Kurai Taji Kecamatan Nan Sabaris dengan Nagari Sunua Barat Kecamatan Nan Sabaris;
 7. selanjutnya mengarah ke tenggara menelusuri perkebunan masyarakat dan pemukiman sampai pada PBU 13.05.03.2008-2004 1 dengan koordinat

- 100° 9' 47,306" BT dan 0° 40' 25,947" LS terletak di perkebunan merupakan PBU antara *Eksklave* Nagari Kurai Taji Kecamatan Nan Sabaris dengan Nagari Sunua Barat Kecamatan Nan Sabaris;
8. selanjutnya mengarah ke barat daya menelusuri bahu jalan sampai pada TK 13.05.03.2004-03.2008-006 dengan koordinat 100° 9' 44,936" BT dan 0° 40' 23,486" LS terletak di pinggir jalan pariaman - ulakan merupakan Batas antara *Eksklave* Nagari Kurai Taji Kecamatan Nan Sabaris dengan Nagari Sunua Barat Kecamatan Nan Sabaris;
 9. selanjutnya mengarah ke barat daya menelusuri sungai sampai pada PBU 13.05.03.2008-2004 2 dengan koordinat 100° 9' 42,733" BT dan 0° 40' 35,923" LS terletak di tepi sungai pasar baru merupakan PBU antara *Eksklave* Nagari Kurai Taji Kecamatan Nan Sabaris dengan Nagari Sunua Barat Kecamatan Nan Sabaris; dan
 10. selanjutnya mengarah ke tenggara menelusuri muaro sungai sampai pada TK 13.05.03.2004-03.2008-10.2006-000 dengan koordinat 100° 10' 9,983" BT dan 0° 41' 10,481" LS terletak di muara sungai merupakan Simpul Batas antara *Eksklave* Nagari Kurai Taji Kecamatan Nan Sabaris dengan Nagari Sunua Barat Kecamatan Nan Sabaris dan Nagari Manggopoh Palak Gadang Ulakan Kecamatan Ulakan Tapakih dan Samudera Hindia.
- b. Batas sebelah timur dan selatan antara *Eksklave* Nagari Kurai Taji Kecamatan Nan Sabaris dengan Nagari Manggopoh Palak Gadang Ulakan Kecamatan Ulakan Tapakih sebagai berikut:
1. dimulai dari TK 13.05.03.2004-03.2008-10.2006-000 dengan koordinat 100° 10' 9,983" BT dan 0° 41' 10,481" LS terletak di muara sungai merupakan Simpul Batas antara *Eksklave* Nagari Kurai Taji Kecamatan Nan Sabaris dengan Nagari Manggopoh Palak Gadang Ulakan Kecamatan Ulakan Tapakih dan Nagari Sunua Barat Kecamatan Nan Sabaris dan Samudera Hindia;
 2. selanjutnya mengarah ke timur laut menelusuri perkebunan masyarakat sampai pada PBU 13.05.10.2006-03.2004 01 dengan koordinat 100° 10' 17,793" BT dan 0° 41' 3,968" LS terletak di perkebunan merupakan PBU antara *Eksklave* Nagari Kurai Taji Kecamatan Nan Sabaris dengan Nagari Manggopoh Palak Gadang Ulakan Kecamatan Ulakan Tapakih;
 3. selanjutnya mengarah ke timur laut menelusuri pemukiman dan perkebunan masyarakat campuran sampai pada TK 13.05.03.2004-10.2006-001 dengan koordinat 100° 10' 27,830" BT dan 0° 40' 53,816" LS terletak di perkebunan

- merupakan Batas antara *Eksklave* Nagari Kurai Taji Kecamatan Nan Sabaris dengan Nagari Manggopoh Palak Gadang Ulakan Kecamatan Ulakan Tapakih; dan
4. selanjutnya mengarah ke utara menelusuri ladang dan perkebunan masyarakat sampai pada PBU 13.05.10.2006-03.2004-2008 1 dengan koordinat $100^{\circ} 10' 23,937''$ BT dan $0^{\circ} 40' 49,590''$ LS terletak di perkebunan merupakan Simpul Batas antara *Eksklave* Nagari Kurai Taji Kecamatan Nan Sabaris dengan Nagari Manggopoh Palak Gadang Ulakan Kecamatan Ulakan Tapakih dan Nagari Sunua Barat Kecamatan Nan Sabaris.
- c. Batas antara *Eksklave* Nagari Kurai Taji Kecamatan Nan Sabaris dengan *Eksklave* Nagari Sunua Barat Kecamatan Nan Sabaris sebagai berikut:
1. dimulai dari TK 13.05.03.2004-03.2008-007 dengan koordinat $100^{\circ} 9' 56,631''$ BT dan $0^{\circ} 40' 28,900''$ LS terletak di perkebunan merupakan Batas antara *Eksklave* Nagari Kurai Taji Kecamatan Nan Sabaris dengan *Eksklave* Nagari Sunua Barat Kecamatan Nan Sabaris;
 2. selanjutnya mengarah ke barat daya mengikuti jalan sampai pada TK 13.05.03.2004-03.2008-008 dengan koordinat $100^{\circ} 9' 55,416''$ BT dan $0^{\circ} 40' 30,021''$ LS terletak di perkebunan merupakan Batas antara *Eksklave* Nagari Kurai Taji Kecamatan Nan Sabaris dengan *Eksklave* Nagari Sunua Barat Kecamatan Nan Sabaris;
 3. selanjutnya mengarah ke barat laut menelusuri perkebunan masyarakat campuran sampai pada TK 13.05.03.2004-03.2008-009 dengan koordinat $100^{\circ} 9' 53,746''$ BT dan $0^{\circ} 40' 27,703''$ LS terletak di perkebunan merupakan Batas antara *Eksklave* Nagari Kurai Taji Kecamatan Nan Sabaris dengan *Eksklave* Nagari Sunua Barat Kecamatan Nan Sabaris;
 4. selanjutnya mengarah ke timur laut menelusuri perkebunan masyarakat sampai pada TK 13.05.03.2004-03.2008-010 dengan koordinat $100^{\circ} 9' 54,354''$ BT dan $0^{\circ} 40' 27,292''$ LS terletak di perkebunan merupakan Batas antara *Eksklave* Nagari Kurai Taji Kecamatan Nan Sabaris dengan *Eksklave* Nagari Sunua Barat Kecamatan Nan Sabaris; dan
 5. selanjutnya mengarah ke tenggara menelusuri Batas perkebunan masyarakat dengan sawah sampai pada TK 13.05.03.2004-03.2008-007 dengan koordinat $100^{\circ} 9' 56,631''$ BT dan $0^{\circ} 40' 28,900''$ LS terletak di perkebunan merupakan Batas antara *Eksklave* Nagari Kurai Taji Kecamatan Nan Sabaris dengan *Eksklave* Nagari Sunua Barat Kecamatan Nan Sabaris.

- (5) Batas Nagari Kurai Taji Kecamatan Nan Sabaris yang telah ditetapkan dengan koordinat TK, PBU dan PABU sebagaimana dimaksud pada ayat (3) dan ayat (4), bersifat tetap dan tidak berubah akibat perubahan nama Korong, Nagari dan/atau Kecamatan.

Pasal 4

- (1) Batas Nagari Kurai Taji Kecamatan Nan Sabaris sebagaimana dimaksud dalam Pasal 3 ayat (3) dan ayat (4) ditetapkan dalam Peta Batas Nagari tercantum dalam Lampiran yang merupakan bagian tidak terpisahkan dari Peraturan Bupati ini.
- (2) Peta penetapan dan penegasan Batas Nagari Kurai Taji Kecamatan Nan Sabaris merupakan penentuan Batas Wilayah Nagari secara administratif sehingga tidak mengubah, mengurangi, menambah atau menghapuskan luasan atau batas kawasan tertentu, hak atas tanah, hak ulayat, dan hak adat yang ada pada masyarakat.

Pasal 5

Peraturan Bupati ini mulai berlaku pada tanggal di undangkan.

Agar setiap orang mengetahuinya, memerintahkan pengundangan Peraturan Bupati ini dengan penempatannya dalam Berita Daerah Kabupaten Padang Pariaman.

Ditetapkan di Parik Malintang
pada tanggal 8 Oktober 2025

BUPATI PADANG PARIAMAN,

ttd.

JOHN KENEDY AZIS

Diundangkan di Parik Malintang
pada tanggal 8 Oktober 2025

SEKRETARIS DAERAH
KABUPATEN PADANG PARIAMAN,

ttd.

RUDY REPENALDI RILIS

BERITA DAERAH KABUPATEN PADANG PARIAMAN TAHUN 2025 NOMOR 30

LAMPIRAN
PERATURAN BUPATI PADANG PARIAMAN
NOMOR 28 TAHUN 2025
TENTANG
BATAS NAGARI KURAI TAJI KECAMATAN
NAN SABARIS

PETA BATAS NAGARI KURAI TAJI KECAMATAN NAN SABARIS

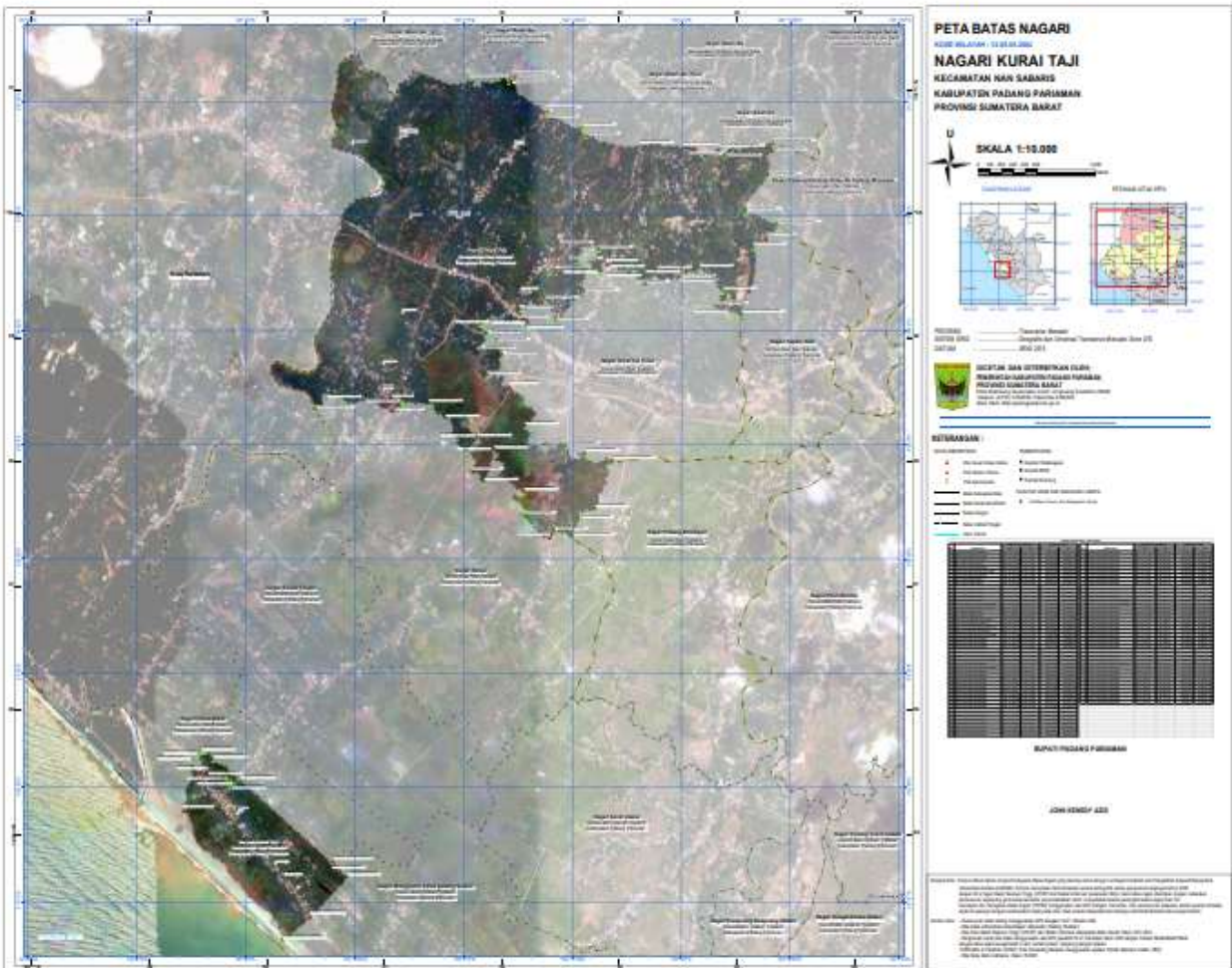

Salinan sesuai dengan aslinya
DINAS KEBIDHUKUMHUKUM
PEMERINTAH KABUPATEN PADANG PARIAMAN
RUKMANIA, S.H., M.H.
Kombina (IV/a)
NIP. 19850520 200803 1 001

BUPATI PADANG PARIAMAN,

ttd.

JOHN KENEDY AZIS