



BUPATI PADANG PARIAMAN
PROVINSI SUMATERA BARAT

PERATURAN BUPATI PADANG PARIAMAN
NOMOR 27 TAHUN 2025

TENTANG

BATAS NAGARI LURAH AMPALU
KECAMATAN VII KOTO

DENGAN RAHMAT TUHAN YANG MAHA ESA

BUPATI PADANG PARIAMAN,

Menimbang : bahwa untuk melaksanakan ketentuan Pasal 9 ayat (3) Peraturan Menteri Dalam Negeri Nomor 45 Tahun 2016 tentang Pedoman Penetapan dan Penegasan Batas Desa, perlu menetapkan Peraturan Bupati tentang Batas Nagari Lurah Ampalu Kecamatan VII Koto;

Mengingat : 1. Undang-Undang Nomor 6 Tahun 2014 tentang Desa (Lembaran Negara Republik Indonesia Tahun 2014 Nomor 7, Tambahan Lembaran Negara Republik Indonesia Nomor 5495) sebagaimana telah diubah beberapa kali terakhir dengan Undang-Undang Nomor 3 Tahun 2024 tentang Perubahan Kedua Atas Undang-Undang Nomor 6 Tahun 2014 tentang Desa (Lembaran Negara Republik Indonesia Tahun 2024 Nomor 77, Tambahan Lembaran Negara Republik Indonesia Nomor 6914);

2. Undang-Undang Nomor 23 Tahun 2014 tentang Pemerintahan Daerah (Lembaran Negara Republik Indonesia Tahun 2014 Nomor 244, Tambahan Lembaran Negara Republik Indonesia Nomor 5587) sebagaimana telah diubah beberapa kali terakhir dengan Undang-Undang Nomor 6 Tahun 2023 tentang Penetapan Peraturan Pemerintah Pengganti Undang-Undang Nomor 2 Tahun 2022 tentang Cipta Kerja menjadi Undang-Undang (Lembaran Negara Republik Indonesia Tahun 2023 Nomor 41, Tambahan Lembaran Negara Republik Indonesia Nomor 6856);

3. Undang-Undang Nomor 47 Tahun 2024 tentang Kabupaten Padang Pariaman di Provinsi Sumatera Barat (Lembaran Negara Republik Indonesia Tahun 2024 Nomor 153, Tambahan Lembaran Negara Republik Indonesia Nomor 6968);

4. Peraturan Pemerintah Nomor 43 Tahun 2014 tentang Peraturan Pelaksanaan Undang-Undang Nomor 6 Tahun 2014 tentang Desa (Lembaran Negara Republik Indonesia

- Tahun 2014 Nomor 113, Tambahan Lembaran Negara Republik Indonesia Nomor 5539) sebagaimana telah diubah beberapa kali terakhir dengan Peraturan Pemerintah Nomor 11 Tahun 2019 tentang Perubahan Kedua Atas Peraturan Pemerintah Nomor 43 Tahun 2014 tentang Peraturan Pelaksanaan Undang-Undang Nomor 6 Tahun 2014 tentang Desa (Lembaran Negara Republik Indonesia Tahun 2019 Nomor 41, Tambahan Lembaran Negara Republik Indonesia Nomor 6321);
5. Peraturan Menteri Dalam Negeri Nomor 45 Tahun 2016 tentang Pedoman Penetapan dan Penegasan Batas Desa;

MEMUTUSKAN:

Menetapkan : PERATURAN BUPATI TENTANG BATAS NAGARI LURAH AMPALU KECAMATAN VII KOTO.

Pasal 1

Dalam Peraturan Bupati ini, yang dimaksud dengan :

1. Daerah adalah Kabupaten Padang Pariaman.
2. Pemerintah Daerah adalah Pemerintah Kabupaten Padang Pariaman.
3. Bupati adalah Bupati Padang Pariaman.
4. Kecamatan adalah wilayah kerja Camat sebagai Perangkat Daerah Kabupaten Padang Pariaman.
5. Nagari adalah Kesatuan masyarakat hukum yang memiliki batas wilayah yang berwenang untuk mengatur dan mengurus urusan pemerintahan, kepentingan masyarakat setempat berdasarkan prakarsa masyarakat, hak asal usul, dan/atau hak tradisional yang diakui dan dihormati dalam sistem pemerintahan Negara Kesatuan Republik Indonesia.
6. Batas adalah tanda pemisah antara Nagari yang bersebelahan baik berupa batas alam maupun batas buatan.
7. Batas Nagari adalah pembatas wilayah administrasi pemerintahan antar Nagari yang merupakan rangkaian titik-titik koordinat yang berada pada permukaan bumi dapat berupa tanda-tanda alam seperti igir/punggung gunung/pegunungan (*watershed*), median sungai dan/atau unsur buatan dilapangan yang dituangkan dalam bentuk peta.
8. Simpul Batas adalah pertemuan batas antara 3 (tiga) nagari atau lebih yang telah disepakati oleh nagari-nagari yang berbatasan.
9. Peta Batas Nagari adalah peta yang menyajikan semua unsur batas dan unsur lainnya, seperti pilar batas, garis batas, toponomi perairan dan transportasi.
10. *Eksklave* adalah wilayah satu nagari yang secara geografis terpisah sepenuhnya dari wilayah utama nagari tersebut oleh wilayah dari satu atau beberapa nagari lainnya.
11. Titik Kartometrik yang selanjutnya disingkat TK adalah titik penanda batas antara dua atau lebih wilayah Nagari

dengan koordinat yang diperoleh dari pengukuran diatas peta.

12. Lintang Selatan yang selanjutnya disingkat LS adalah garis lintang yang berada di sebelah selatan garis khatulistiwa.
13. Lintang Utara yang selanjutnya disingkat LU adalah garis lintang yang berada di sebelah utara garis khatulistiwa.
14. Bujur Timur yang selanjutnya disingkat BT adalah garis bujur yang berada di sebelah timur *greenwich*.
15. Pilar Batas Utama yang selanjutnya disingkat PBU adalah pilar batas yang dipasang di titik-titik tertentu, terutama di titik awal, titik akhir garis batas, dan atau pada jarak tertentu di sepanjang garis batas.

Pasal 2

Peraturan Bupati ini bertujuan untuk menciptakan tertib administrasi pemerintahan Nagari, memberikan kejelasan dan kepastian hukum terhadap Batas Nagari Lurah Ampalu Kecamatan VII Koto yang memiliki aspek teknis dan yuridis.

Pasal 3

- (1) Batas Nagari Lurah Ampalu Kecamatan VII Koto sebagai berikut :
 - a. sebelah utara:
 1. berbatasan dengan Nagari Koto Dalam Barat Kecamatan VII Koto Padang Sago; dan
 2. berbatasan dengan Nagari Koto Dalam Selatan Kecamatan VII Koto Padang Sago.
 - b. sebelah timur:
 1. berbatasan dengan Nagari Ambuang Kapua Sungai Sariak Kecamatan VII Koto;
 2. berbatasan dengan segmen pertama Nagari Lareh Nan Panjang Kecamatan VII Koto;
 3. berbatasan dengan Nagari Lareh Nan Panjang Barat Kecamatan VII Koto;
 4. berbatasan dengan segmen kedua Nagari Lareh Nan Panjang Kecamatan VII Koto; dan
 5. berbatasan dengan Nagari Lareh Nan Panjang Selatan Kecamatan VII Koto.
 - c. sebelah selatan berbatasan dengan Kota Pariaman;
 - d. sebelah barat:
 1. berbatasan dengan Kota Pariaman;
 2. berbatasan dengan Nagari Limau Puruik Kecamatan V Koto Timur; dan
 3. berbatasan dengan Nagari Kudu Gantiang Kecamatan V Koto Timur.
- (2) Batas *eksklave* Nagari Lurah Ampalu Kecamatan VII Koto sebagai berikut :
 - a. sebelah utara berbatasan dengan Nagari Lareh Nan Panjang Barat Kecamatan VII Koto;
 - b. sebelah timur berbatasan dengan Nagari Lareh Nan Panjang Kecamatan VII Koto;
 - c. sebelah selatan berbatasan dengan Nagari Lareh Nan Panjang Barat Kecamatan VII Koto; dan

- d. sebelah barat berbatasan dengan Nagari Lareh Nan Panjang Barat Kecamatan VII Koto;
- (3) Batas Nagari Lurah Ampalu Kecamatan VII Koto sebagaimana dimaksud pada ayat (1) telah ditetapkan dengan koordinat TK, PBU dan Batas Nagari sebagai berikut :
- a. Batas sebelah utara:
1. antara Nagari Lurah Ampalu Kecamatan VII Koto dengan Nagari Koto Dalam Barat Kecamatan VII Koto Padang Sago sebagai berikut:
 - a) dimulai dari TK 13.05.05.2003-12.2004-12.2005-000 dengan koordinat $100^{\circ} 10' 54,135''$ BT dan $0^{\circ} 33' 0,192''$ LS terletak di punggung bukit merupakan Simpul Batas antara Nagari Lurah Ampalu Kecamatan VII Koto dengan Nagari Koto Dalam Barat Kecamatan VII Koto Padang Sago dan Nagari Koto Dalam Selatan Kecamatan VII Koto Padang Sago;
 - b) selanjutnya mengarah ke barat menelusuri perkebunan masyarakat sampai pada TK 13.05.05.2003-12.2004-001 dengan koordinat $100^{\circ} 10' 45,930''$ BT dan $0^{\circ} 33' 2,495''$ LS terletak di perkebunan merupakan batas antara Nagari Lurah Ampalu Kecamatan VII Koto dengan Nagari Koto Dalam Barat Kecamatan VII Koto Padang Sago;
 - c) selanjutnya mengarah ke barat laut menelusuri perkebunan masyarakat sampai pada TK 13.05.05.2003-12.2004-002 dengan koordinat $100^{\circ} 10' 44,027''$ BT dan $0^{\circ} 33' 0,889''$ LS terletak ditepi sawah merupakan Batas antara Nagari Lurah Ampalu Kecamatan VII Koto dengan Nagari Koto Dalam Barat Kecamatan VII Koto Padang Sago;
 - d) selanjutnya mengarah ke timur laut menelusuri tepi persawahan sampai pada TK 13.05.05.2003-12.2004-003 dengan koordinat $100^{\circ} 10' 42,431''$ BT dan $0^{\circ} 32' 56,810''$ LS terletak di as jalan lurah Ampalu – koto dalam barat merupakan Batas antara Nagari Lurah Ampalu Kecamatan VII Koto dengan Nagari Koto Dalam Barat Kecamatan VII Koto Padang Sago;
 - e) selanjutnya mengarah ke barat laut menelusuri punggung bukit sampai pada PBU 13.05.05.2003-12.2004 1 dengan koordinat $100^{\circ} 10' 33,832''$ BT dan $0^{\circ} 32' 47,108''$ LS terletak dibahu jalan lurah Ampalu – koto dalam barat merupakan Batas antara Nagari Lurah Ampalu Kecamatan VII Koto dengan Nagari Koto Dalam Barat Kecamatan VII Koto Padang Sago;
 - f) selanjutnya mengarah ke barat menelusuri perkebunan masyarakat sampai pada TK 13.05.05.2003-12.2004-004 dengan koordinat

- 100° 10' 30,310" BT dan 0° 32' 44,840" LS terletak dipinggir munggu merupakan Batas antara Nagari Lurah Ampalu Kecamatan VII Koto dengan Nagari Koto Dalam Barat Kecamatan VII Koto Padang Sago;
- g) selanjutnya mengarah ke barat daya menelusuri tepi persawahan sampai pada TK 13.05.05.2003-12.2004-005 dengan koordinat 100° 10' 27,439" BT dan 0° 32' 46,185" LS terletak di as sungai merupakan batas antara Nagari Lurah Ampalu Kecamatan VII Koto dengan Nagari Koto Dalam Barat Kecamatan VII Koto Padang Sago;
 - h) selanjutnya mengarah ke utara sampai pada TK 13.05.05.2003-12.2004-006 dengan koordinat 100° 10' 29,603" BT dan 0° 32' 38,561" LS terletak di as sungai merupakan Batas antara Nagari Lurah Ampalu Kecamatan VII Koto dengan Nagari Koto Dalam Barat Kecamatan VII Koto Padang Sago;
 - i) selanjutnya mengarah ke barat laut menelusuri banda sawah sampai pada PBU 13.05.05.2003-12.2004 2 dengan koordinat 100° 10' 18,338" BT dan 0° 32' 37,650" LS terletak digurungurun jalan merupakan PBU antara Nagari Lurah Ampalu Kecamatan VII Koto dengan Nagari Koto Dalam Barat Kecamatan VII Koto Padang Sago;
 - j) selanjutnya mengarah ke barat menelusuri banda sawah sampai pada TK 13.05.05.2003-12.2004-007 dengan koordinat 100° 10' 15,157" BT dan 0° 32' 38,009" LS terletak di tepi sawah merupakan Batas antara Nagari Lurah Ampalu Kecamatan VII Koto dengan Nagari Koto Dalam Barat Kecamatan VII Koto Padang Sago;
 - k) selanjutnya mengarah ke barat laut menelusuri tepi persawahan sampai pada TK 13.05.05.2003-12.2004-008 dengan koordinat 100° 10' 3,773" BT dan 0° 32' 27,818" LS terletak di tepi sawah merupakan Batas antara Nagari Lurah Ampalu Kecamatan VII Koto dengan Nagari Koto Dalam Barat Kecamatan VII Koto Padang Sago;
 - l) selanjutnya mengarah ke barat menelusuri tepi sawah sampai pada TK 13.05.05.2003-12.2004-009 dengan koordinat 100° 10' 3,259" BT dan 0° 32' 25,832" LS terletak dibatas sawah dengan kebun merupakan Batas antara Nagari Lurah Ampalu Kecamatan VII Koto dengan Nagari Koto Dalam Barat Kecamatan VII Koto Padang Sago;
 - m) selanjutnya mengarah ke utara menelusuri perkebunan masyarakat sampai pada TK 13.05.05.2003-12.2004-010 dengan koordinat 100° 9' 55,940" BT dan 0° 32' 17,574" LS

- terletak di kebun kelapa merupakan Batas antara Nagari Lurah Ampalu Kecamatan VII Koto dengan Nagari Koto Dalam Barat Kecamatan VII Koto Padang Sago; dan
- n) selanjutnya mengarah ke barat daya menelusuri perkebunan masyarakat sampai pada TK 13.05.05.2003-12.2004-14.2001-000 dengan koordinat $100^{\circ} 9' 53,131''$ BT dan $0^{\circ} 32' 19,809''$ LS terletak di perkebunan merupakan Simpul Batas antara Nagari Lurah Ampalu Kecamatan VII Koto dengan Nagari Koto Dalam Barat Kecamatan VII Koto Padang Sago dan Nagari Kudu Gantiang Kecamatan V Koto Timur.
2. antara Nagari Lurah Ampalu Kecamatan VII Koto dengan Nagari Koto Dalam Selatan Kecamatan VII Koto Padang Sago sebagai berikut :
- a) dimulai dari TK 13.05.05.2003-05.2008-12.2005-000 dengan koordinat $100^{\circ} 11' 56,711''$ BT dan $0^{\circ} 33' 18,513''$ LS terletak di banda sawah merupakan Simpul Batas antara Nagari Lurah Ampalu Kecamatan VII Koto dengan Nagari Koto Dalam Selatan Kecamatan VII Koto Padang Sago dan Nagari Ambuang Kapua Sungai Sariak Kecamatan VII Koto;
- b) selanjutnya mengarah ke barat menelusuri perkebunan masyarakat sampai pada PBU 13.05.05.2003-12.2005 1 dengan koordinat $100^{\circ} 11' 44,143''$ BT dan $0^{\circ} 33' 14,387''$ LS terletak di perkebunan merupakan PBU antara Nagari Lurah Ampalu Kecamatan VII Koto dengan Nagari Koto Dalam Selatan Kecamatan VII Koto Padang Sago;
- c) selanjutnya mengarah ke barat laut menelusuri pemukiman dan perkebunan sampai pada TK 13.05.05.2003-12.2005-001 dengan koordinat $100^{\circ} 11' 28,561''$ BT dan $0^{\circ} 33' 8,464''$ LS terletak di as jalan merupakan Batas antara Nagari Lurah Ampalu Kecamatan VII Koto dengan Nagari Koto Dalam Selatan Kecamatan VII Koto Padang Sago;
- d) selanjutnya mengarah ke barat laut menelusuri perkebunan sampai pada TK 13.05.05.2003-12.2005-002 dengan koordinat $100^{\circ} 11' 17,434''$ BT dan $0^{\circ} 33' 11,200''$ LS terletak dibatas sawah dengan ladang merupakan Batas antara Nagari Lurah Ampalu Kecamatan VII Koto dengan Nagari Koto Dalam Selatan Kecamatan VII Koto Padang Sago;
- e) selanjutnya mengarah ke barat laut menelusuri pematang sawah sampai pada TK 13.05.05.2003-12.2005-003 dengan koordinat $100^{\circ} 11' 14,267''$ BT dan $0^{\circ} 33' 9,322''$ LS terletak di as batang pariaman merupakan Batas antara Nagari Lurah Ampalu Kecamatan

- VII Koto dengan Nagari Koto Dalam Selatan Kecamatan VII Koto Padang Sago;
- f) selanjutnya mengarah ke barat laut menelusuri pematang sawah sampai pada TK 13.05.05.2003-12.2005-004 dengan koordinat $100^{\circ} 11' 5,541''$ BT dan $0^{\circ} 33' 9,175''$ LS terletak dibatas sawah dengan kebun merupakan Batas antara Nagari Lurah Ampalu Kecamatan VII Koto dengan Nagari Koto Dalam Selatan Kecamatan VII Koto Padang Sago;
 - g) selanjutnya mengarah ke utara menelusuri perkebunan sampai pada PBU 13.05.05.2003-12.2005 2 dengan koordinat $100^{\circ} 11' 3,908''$ BT dan $0^{\circ} 33' 6,102''$ LS terletak dibahu jalan merupakan PBU antara Nagari Lurah Ampalu Kecamatan VII Koto dengan Nagari Koto Dalam Selatan Kecamatan VII Koto Padang Sago;
 - h) selanjutnya mengarah ke barat menelusuri punggung bukit sampai pada TK 13.05.05.2003-12.2005-005 dengan koordinat $100^{\circ} 11' 1,035''$ BT dan $0^{\circ} 33' 1,268''$ LS terletak dipunggung bukit merupakan Batas antara Nagari Lurah Ampalu Kecamatan VII Koto dengan Nagari Koto Dalam Selatan Kecamatan VII Koto Padang Sago; dan
 - i) selanjutnya mengarah ke barat menelusuri punggung Bukit Lacan sampai pada TK 13.05.05.2003-12.2004-12.2005-000 dengan koordinat $100^{\circ} 10' 54,135''$ BT dan $0^{\circ} 33' 0,192''$ LS terletak dipunggung bukit merupakan Simpul Batas antara Nagari Lurah Ampalu Kecamatan VII Koto dengan Nagari Koto Dalam Selatan Kecamatan VII Koto Padang Sago dan Nagari Koto Dalam Barat Kecamatan VII Koto Padang Sago.
- b. Batas sebelah timur
1. antara Nagari Lurah Ampalu Kecamatan VII Koto dengan Nagari Ambuang Kapua Sungai Sariak Kecamatan VII Koto sebagai berikut:
 - a) dimulai dari TK 13.05.05.2003-05.2004-05.2008-000 dengan koordinat $100^{\circ} 11' 30,016''$ BT dan $0^{\circ} 33' 49,723''$ LS terletak di as sungai merupakan Simpul Batas antara Nagari Lurah Ampalu Kecamatan VII Koto dengan Nagari Lareh Nan Panjang Kecamatan VII Koto dan Nagari Ambuang Kapua Sungai Sariak Kecamatan VII Koto;
 - b) selanjutnya mengarah ke timur laut menelusuri sungai sampai pada PBU 13.05.05.2008-2003 1 dengan koordinat $100^{\circ} 11' 52,768''$ BT dan $0^{\circ} 33' 30,250''$ LS terletak dipinggir sungai merupakan PBU antara Nagari Nagari Lurah Ampalu Kecamatan VII Koto dengan Nagari

- Ambuang Kapua Sungai Sariak Kecamatan VII Koto;
- c) selanjutnya mengarah ke timur laut menelusuri sungai sampai pada PBU 13.05.05.2008-12.2005 2 dengan koordinat $100^{\circ} 11' 56,704''$ BT dan $0^{\circ} 33' 18,848''$ LS terletak dibanda sawah merupakan Batas antara Nagari Lurah Ampalu Kecamatan VII Koto dengan Nagari Ambuang Kapua Sungai Sariak Kecamatan VII Koto;
 - d) selanjutnya mengarah ke utara menelusuri tepi persawahan sampai pada TK 13.05.05.2003-05.2008-12.2005-000 dengan koordinat $100^{\circ} 11' 56,711''$ BT dan $0^{\circ} 33' 18,513''$ LS terletak di tepi persawahan merupakan Simpul Batas antara Nagari Lurah Ampalu Kecamatan VII Koto dengan Nagari Ambuang Kapua Sungai Sariak Kecamatan VII Koto dan Nagari Koto Dalam Selatan Kecamatan VII Koto Padang Sago;
2. antara Nagari Lurah Ampalu Kecamatan VII Koto dengan segmen pertama Nagari Lareh Nan Panjang Kecamatan VII Koto sebagai berikut :
- a) dimulai dari TK 13.05.05.2003-05.2004-05.2006-000 dengan koordinat $100^{\circ} 10' 41,642''$ BT dan $0^{\circ} 33' 50,480''$ LS terletak di pematang sawah merupakan Simpul Batas antara Nagari Lurah Ampalu Kecamatan VII Koto dengan Nagari Lareh Nan Panjang Kecamatan VII Koto dan Nagari Lareh Nan Panjang Barat Kecamatan VII Koto;
 - b) selanjutnya mengarah ke timur laut menelusuri pematang sawah sampai pada TK 13.05.05.2003-05.2004-001 dengan koordinat $100^{\circ} 10' 53,324''$ BT dan $0^{\circ} 33' 50,389''$ LS terletak di as batang pariaman merupakan Batas antara Nagari Lurah Ampalu Kecamatan VII Koto dengan Nagari Lareh Nan Panjang Kecamatan VII Koto;
 - c) selanjutnya mengarah ke utara menelusuri sungai batang pariaman sampai pada TK 13.05.05.2003-05.2004-002 dengan koordinat $100^{\circ} 10' 54,255''$ BT dan $0^{\circ} 33' 46,214''$ LS terletak di sungai batang pariaman merupakan Batas antara Nagari Lurah Ampalu Kecamatan VII Koto dengan Nagari Lareh Nan Panjang Kecamatan VII Koto;
 - d) selanjutnya mengarah ke tenggara menelusuri pematang sawah sampai pada PBU 13.05.05.2003-2004 2 dengan koordinat $100^{\circ} 10' 56,129''$ BT dan $0^{\circ} 33' 46,661''$ LS terletak di bahu jalan di Nagari Lurah Ampalu Kecamatan VII Koto dengan Nagari Lareh Nan Panjang Kecamatan VII Koto merupakan PBU antara

- Nagari Lurah Ampalu Kecamatan VII Koto dengan Nagari Lareh Nan Panjang Kecamatan VII Koto.
- e) selanjutnya mengarah ke tenggara menelusuri pematang sawah sampai pada TK 13.05.05.2003-05.2004-003 dengan koordinat $100^{\circ} 10' 58,529''$ BT dan $0^{\circ} 33' 47,201''$ LS terletak dibatas sawah merupakan Batas antara Nagari Lurah Ampalu Kecamatan VII Koto dengan Nagari Lareh Nan Panjang Kecamatan VII Koto;
 - f) selanjutnya mengarah ke tenggara menelusuri tepi sawah sampai pada TK 13.05.05.2003-05.2004-004 dengan koordinat $100^{\circ} 11' 8,566''$ BT dan $0^{\circ} 33' 47,888''$ LS terletak di as sungai merupakan Batas antara Nagari Lurah Ampalu Kecamatan VII Koto dengan Nagari Lareh Nan Panjang Kecamatan VII Koto; dan
 - g) selanjutnya mengarah ke timur menelusuri as sungai sampai pada TK 13.05.05.2003-05.2004-05.2008-000 dengan koordinat $100^{\circ} 11' 30,016''$ BT dan $0^{\circ} 33' 49,723''$ LS terletak di as sungai merupakan Simpul Batas antara Nagari Lurah Ampalu Kecamatan VII Koto dengan Nagari Lareh Nan Panjang Kecamatan VII Koto dan Nagari Ambuang Kapua Sungai Sariak Kecamatan VII Koto.
3. antara Nagari Lurah Ampalu Kecamatan VII Koto dengan Nagari Lareh Nan Panjang Barat Kecamatan VII Koto sebagai berikut :
- a) dimulai dari TK 13.05.05.2003-05.2004-05.2006-000 dengan koordinat $100^{\circ} 10' 27,946''$ BT dan $0^{\circ} 34' 52,770''$ LS terletak di pematang sawah merupakan Simpul Batas antara Nagari Lurah Ampalu Kecamatan VII Koto dengan Nagari Lareh Nan Panjang Kecamatan Barat VII Koto dan Nagari Lareh Nan Panjang Kecamatan VII Koto;
 - b) selanjutnya mengarah ke barat laut menyeberangi batang pariaman dan menelusuri perkebunan sampai pada PBU 13.05.05.2003-2006 5 dengan koordinat $100^{\circ} 10' 20,258''$ BT dan $0^{\circ} 34' 46,841''$ LS terletak dibahu jalan merupakan PBU antara Nagari Lurah Ampalu Kecamatan VII Koto dengan Nagari Lareh Nan Panjang Barat Kecamatan VII Koto;
 - c) selanjutnya mengarah ke timur laut mengikuti jalan sampai pada TK 13.05.05.2003-05.2006-001 dengan koordinat $100^{\circ} 10' 21,415''$ BT dan $0^{\circ} 34' 44,784''$ LS terletak di as jalan lurah ampalu – lareh nan panjang barat merupakan Batas antara Nagari Lurah Ampalu Kecamatan VII Koto dengan Nagari Lareh Nan Panjang Barat Kecamatan VII Koto;

- d) selanjutnya mengarah ke barat laut menelusuri perkebunan masyarakat sampai pada PBU 13.05.05.2006-2003 4 dengan koordinat $100^{\circ} 10' 3,280''$ BT dan $0^{\circ} 34' 39,629''$ LS terletak di irigasi merupakan PBU antara Nagari Lurah Ampalu Kecamatan VII Koto dengan Nagari Lareh Nan Panjang Barat Kecamatan VII Koto;
- e) selanjutnya mengarah ke barat menelusuri pematang sawah sampai pada TK 13.05.05.2003-05.2006-002 dengan koordinat $100^{\circ} 10' 0,016''$ BT dan $0^{\circ} 34' 37,311''$ LS terletak di pematang sawah merupakan Batas antara Nagari Lurah Ampalu Kecamatan VII Koto dengan Nagari Lareh Nan Panjang Barat Kecamatan VII Koto;
- f) selanjutnya mengarah ke utara menelusuri pematang sawah sampai pada TK 13.05.05.2003-05.2006-003 dengan koordinat $100^{\circ} 10' 3,802''$ BT dan $0^{\circ} 34' 29,401''$ LS terletak di pematang sawah merupakan Batas antara Nagari Lurah Ampalu Kecamatan VII Koto dengan Nagari Lareh Nan Panjang Barat Kecamatan VII Koto;
- g) selanjutnya mengarah ke timur menelusuri pematang sawah sampai pada TK 13.05.05.2003-05.2006-004 dengan koordinat $100^{\circ} 10' 7,632''$ BT dan $0^{\circ} 34' 29,124''$ LS terletak di pemukiman merupakan Batas antara Nagari Lurah Ampalu Kecamatan VII Koto dengan Nagari Lareh Nan Panjang Barat Kecamatan VII Koto;
- h) selanjutnya mengarah ke timur laut menelusuri perkebunan masyarakat sampai pada TK 13.05.05.2003-05.2006-005 dengan koordinat $100^{\circ} 10' 9,162''$ BT dan $0^{\circ} 34' 26,367''$ LS terletak di irigasi merupakan Batas antara Nagari Lurah Ampalu Kecamatan VII Koto dengan Nagari Lareh Nan Panjang Barat Kecamatan VII Koto;
- i) selanjutnya mengarah ke barat laut menelusuri irigasi sampai pada TK 13.05.05.2003-05.2006-006 dengan koordinat $100^{\circ} 10' 6,947''$ BT dan $0^{\circ} 34' 17,564''$ LS terletak di irigasi merupakan Batas antara Nagari Lurah Ampalu Kecamatan VII Koto dengan Nagari Lareh Nan Panjang Barat Kecamatan VII Koto;
- j) selanjutnya mengarah ke barat laut menelusuri irigasi sampai pada PBU 13.05.05.2006-2003 3 dengan koordinat $100^{\circ} 10' 3,988''$ BT dan $0^{\circ} 34' 10,828''$ LS terletak di irigasi merupakan PBU antara Nagari Lurah Ampalu Kecamatan VII Koto dengan Nagari Lareh Nan Panjang Barat Kecamatan VII Koto;

- k) selanjutnya mengarah ke utara menelusuri irigasi sampai pada TK 13.05.05.2003-05.2006-007 dengan koordinat $100^{\circ} 10' 2,822''$ BT dan $0^{\circ} 34' 2,241''$ LS terletak di irigasi merupakan PBU antara Nagari Lurah Ampalu Kecamatan VII Koto dengan Nagari Lareh Nan Panjang Barat Kecamatan VII Koto;
 - l) selanjutnya mengarah ke timur laut menelusuri sungai sampai pada TK 13.05.05.2003-05.2006-008 dengan koordinat $100^{\circ} 10' 19,845''$ BT dan $0^{\circ} 33' 46,784''$ LS terletak di sungai merupakan Batas antara Nagari Lurah Ampalu Kecamatan VII Koto dengan Nagari Lareh Nan Panjang Barat Kecamatan VII Koto;
 - m) selanjutnya mengarah ke tenggara sampai pada PBU 13.05.05.2003-2006 2 dengan koordinat $100^{\circ} 10' 28,348''$ BT dan $0^{\circ} 33' 41,487''$ LS terletak dibahu jembatan merupakan PBU antara Nagari Lurah Ampalu Kecamatan VII Koto dengan Nagari Lareh Nan Panjang Barat Kecamatan VII Koto;
 - n) selanjutnya mengarah ke tenggara sampai pada TK 13.05.05.2003-05.2006-009 dengan koordinat $100^{\circ} 10' 31,861''$ BT dan $0^{\circ} 33' 43,035''$ LS terletak di as jalan merupakan Batas antara Nagari Lurah Ampalu Kecamatan VII Koto dengan Nagari Lareh Nan Panjang Barat Kecamatan VII Koto;
 - o) selanjutnya mengarah ke timur menelusuri perkebunan masyarakat sampai pada PBU 13.05.05.2003-2006. 1 dengan koordinat $100^{\circ} 10' 38,369''$ BT dan $0^{\circ} 33' 49,341''$ LS terletak dibahu jalan merupakan PBU antara Nagari Lurah Ampalu Kecamatan VII Koto dengan Nagari Lareh Nan Panjang Barat Kecamatan VII Koto; dan
 - p) selanjutnya mengarah ke tenggara menelusuri kebun campuran dan batas sawah sampai pada TK 13.05.05.2003-05.2004-05.2006-000 dengan koordinat $100^{\circ} 10' 41,642''$ BT dan $0^{\circ} 33' 50,480''$ LS terletak di pematang sawah merupakan Simpul Batas antara Nagari Lurah Ampalu Kecamatan VII Koto dengan Nagari Lareh Nan Panjang Barat Kecamatan VII Koto dan Nagari Lareh Nan Panjang Kecamatan VII Koto.
4. antara Nagari Lurah Ampalu Kecamatan VII Koto dengan Nagari Lareh Nan Panjang Kecamatan VII Koto segmen kedua sebagai berikut :
- a) dimulai dari TK 13.05.05.2003-05.2004-05.2005-000 dengan koordinat $100^{\circ} 10' 55,272''$ BT dan $0^{\circ} 35' 3,311''$ LS terletak di kebun kelapa merupakan Simpul Batas antara Nagari Lurah

Ampalu Kecamatan VII Koto dengan Nagari Lareh Nan Panjang Kecamatan VII Koto dan Nagari Lareh Nan Panjang Selatan Kecamatan VII Koto;

- b) selanjutnya mengarah ke timur laut menelusuri kebun kelapa sampai pada TK 13.05.05.2003-05.2004-005 dengan koordinat $100^{\circ} 10' 51,150''$ BT dan $0^{\circ} 34' 57,428''$ LS terletak dikebun campuran merupakan Batas antara Nagari Lurah Ampalu Kecamatan VII Koto dengan Nagari Lareh Nan Panjang Kecamatan VII Koto;
- c) selanjutnya mengarah ke barat daya menelusuri kebun kelapa sampai pada PBU 13.05.05.2003-2004 1 dengan koordinat $100^{\circ} 10' 37,141''$ BT dan $0^{\circ} 35' 3,875''$ LS terletak dibahu jalan merupakan PBU antara Nagari Lurah Ampalu Kecamatan VII Koto dengan Nagari Lareh Nan Panjang Kecamatan VII Koto;
- d) selanjutnya mengarah ke barat menelusuri kebun kelapa sampai pada TK 13.05.05.2003-05.2004-006 dengan koordinat $100^{\circ} 10' 30,601''$ BT dan $0^{\circ} 35' 0,327''$ LS terletak dibatas kebun dengan sawah merupakan Batas antara Nagari Lurah Ampalu Kecamatan VII Koto dengan Nagari Lareh Nan Panjang Kecamatan VII Koto;
- e) selanjutnya mengarah ke utara menelusuri batas kebun sampai pada TK 13.05.05.2003-05.2004-007 dengan koordinat $100^{\circ} 10' 37,373''$ BT dan $0^{\circ} 34' 55,171''$ LS terletak dibatas kebun dengan sawah merupakan Batas antara Nagari Lurah Ampalu Kecamatan VII Koto dengan Nagari Lareh Nan Panjang Kecamatan VII Koto;
- f) selanjutnya mengarah ke barat laut menelusuri pematang sawah sampai pada TK 13.05.05.2003-05.2004-008 dengan koordinat $100^{\circ} 10' 31,271''$ BT dan $0^{\circ} 34' 52,691''$ LS terletak di pematang sawah merupakan Batas antara Nagari Lurah Ampalu Kecamatan VII Koto dengan Nagari Lareh Nan Panjang Kecamatan VII Koto;
- g) selanjutnya mengarah ke barat daya menelusuri pematang sawah sampai pada TK 13.05.05.2003-05.2004-009 dengan koordinat $100^{\circ} 10' 26,400''$ BT dan $0^{\circ} 34' 57,796''$ LS terletak di pematang sawah merupakan Batas antara Nagari Lurah Ampalu Kecamatan VII Koto dengan Nagari Lareh Nan Panjang Kecamatan VII Koto;
- h) selanjutnya mengarah ke barat laut menelusuri pematang sawah sampai pada TK 13.05.05.2003-05.2004-010 dengan koordinat $100^{\circ} 10' 24,965''$ BT dan $0^{\circ} 34' 56,977''$ LS terletak dipematang sawah merupakan Batas antara Nagari Lurah Ampalu Kecamatan VII

- Koto dengan Nagari Lareh Nan Panjang Kecamatan VII Koto; dan
- i) selanjutnya mengarah ke timur laut menelusuri pematang sawah sampai pada TK 13.05.05.2003-05.2004-05.2006-000 dengan koordinat $100^{\circ} 10' 27,946''$ BT dan $0^{\circ} 34' 52,770''$ LS terletak di pematang sawah merupakan Simpul Batas antara Nagari Lurah Ampalu Kecamatan VII Koto dengan Nagari Lareh Nan Panjang Kecamatan VII Koto dan Nagari Lareh Nan Panjang Barat Kecamatan VII Koto.
5. antara Nagari Lurah Ampalu Kecamatan VII Koto dengan Nagari Lareh Nan Panjang Selatan Kecamatan VII Koto sebagai berikut :
- a) dimulai dari TK 13.05.05.2003-05.2005-13.77-000 dengan koordinat $100^{\circ} 10' 5,941''$ BT dan $0^{\circ} 35' 58,382''$ LS terletak di perkebunan kelapa merupakan Simpul Batas antara Nagari Lurah Ampalu Kecamatan VII Koto dengan Nagari Lareh Nan Panjang Selatan Kecamatan VII Koto Kabupaten Padang Pariaman dan Kota Pariaman;
 - b) selanjutnya mengarah ke timur laut menelusuri kebun kelapa sampai pada PBU 13.05.05.2005-2003 1 dengan koordinat $100^{\circ} 10' 9,279''$ BT dan $0^{\circ} 35' 55,630''$ LS terletak bahu jalan merupakan Batas antara Nagari Lurah Ampalu Kecamatan VII Koto dengan Nagari Lareh Nan Panjang Selatan Kecamatan VII Koto;
 - c) selanjutnya mengarah ke timur laut menelusuri kebun dan ladang sampai pada TK 13.05.05.2003-05.2005-001 dengan koordinat $100^{\circ} 10' 14,574''$ BT dan $0^{\circ} 35' 49,602''$ LS terletak diperkebunan masyarakat merupakan Batas antara Nagari Lurah Ampalu Kecamatan VII Koto dengan Nagari Lareh Nan Panjang Selatan Kecamatan VII Koto;
 - d) selanjutnya mengarah ke timur laut menelusuri perkebunan masyarakat sampai pada PBU 13.05.05.2003-2005 3 dengan koordinat $100^{\circ} 10' 20,810''$ BT dan $0^{\circ} 35' 41,910''$ LS terletak di perkebunan merupakan Batas antara Nagari Lurah Ampalu Kecamatan VII Koto dengan Nagari Lareh Nan Panjang Selatan Kecamatan VII Koto;
 - e) selanjutnya mengarah ke timur laut menelusuri perkebunan masyarakat sampai pada TK 13.05.05.2003-05.2005-002 dengan koordinat $100^{\circ} 10' 19,366''$ BT dan $0^{\circ} 35' 39,496''$ LS terletak di perkebunan merupakan Batas antara Nagari Lurah Ampalu Kecamatan VII Koto dengan Nagari Lareh Nan Panjang Selatan Kecamatan VII Koto;

- f) selanjutnya mengarah ke timur laut menelusuri perkebunan masyarakat sampai pada TK 13.05.05.2003-05.2005-003 dengan koordinat 100° 10' 27,095" BT dan 0° 35' 35,317" LS terletak diladang merupakan Batas antara Nagari Lurah Ampalu Kecamatan VII Koto dengan Nagari Lareh Nan Panjang Selatan Kecamatan VII Koto;
- g) selanjutnya mengarah ke tenggara menelusuri perkebunan masyarakat sampai pada TK 13.05.05.2003-05.2005-004 dengan koordinat 100° 10' 36,673" BT dan 0° 35' 40,891" LS terletak di perkebunan merupakan Batas antara Nagari Lurah Ampalu Kecamatan VII Koto dengan Nagari Lareh Nan Panjang Selatan Kecamatan VII Koto;
- h) selanjutnya mengarah ke utara menelusuri perkebunan masyarakat sampai pada PBU 13.05.05.2003-2005 2 dengan koordinat 100° 10' 54,312" BT dan 0° 35' 5,219" LS terletak di perkebunan merupakan PBU antara Nagari Lurah Ampalu Kecamatan VII Koto dengan Nagari Lareh Nan Panjang Selatan Kecamatan VII Koto;
- i) selanjutnya mengarah ke timur laut menelusuri perkebunan masyarakat sampai pada TK 13.05.05.2003-05.2004-05.2005-000 dengan koordinat 100° 10' 55,272" BT dan 0° 35' 3,311" LS terletak dikebun kelapa merupakan Simpul Batas antara Nagari Lurah Ampalu Kecamatan VII Koto dengan Nagari Lareh Nan Panjang Selatan Kecamatan VII Koto dan Nagari Lareh Nan Panjang Kecamatan VII Koto.
- c. Batas sebelah selatan dan barat antara Nagari Lurah Ampalu Kecamatan VII Koto Kabupaten Padang Pariaman dengan Kota Pariaman mempedomani peraturan perundang-undangan tentang Batas Daerah antara Kabupaten Padang Pariaman dengan Kota Pariaman.
- d. Batas sebelah barat
 - 1. antara Nagari Lurah Ampalu Kecamatan VII Koto dengan Nagari Limau Puruik Kecamatan V Koto Timur sebagai berikut:
 - a) dimulai dari TK13.05.05.2003-14.2001-14.2002-000 dengan koordinat 100° 9' 37,875" BT dan 0° 32' 38,323" LS terletak di punggung bukit merupakan Simpul Batas antara Nagari Lurah Ampalu Kecamatan VII Koto dengan Nagari Limau Puruik Kecamatan V Koto Timur dan Nagari Kudu Gantiang Kecamatan V Koto Timur;
 - b) selanjutnya mengarah ke barat daya menelusuri lembah bukit sampai pada PBU 13.05.05.2003-14.2002 1 dengan koordinat 100° 9' 35,761" BT

- dan 0° 32' 52,350" LS terletak di perkebunan masyarakat merupakan PBU antara Nagari Lurah Ampalu Kecamatan VII Koto dengan Nagari Limau Puruik Kecamatan V Koto Timur;
- c) selanjutnya mengarah ke selatan menelusuri perkebunan masyarakat sampai pada TK 13.05.05.2003-14.2002-001 dengan koordinat 100° 9' 39,928" BT dan 0° 33' 2,966" LS terletak dikebun kelapa merupakan Batas antara Nagari Lurah Ampalu Kecamatan VII Koto dengan Nagari Limau Puruik Kecamatan V Koto Timur;
 - d) selanjutnya mengarah ke barat laut menelusuri sungai sampai pada TK 13.05.05.2003-14.2002-002 dengan koordinat 100° 9' 31,486" BT dan 0° 33' 11,588" LS terletak di as sungai merupakan Batas antara Nagari Lurah Ampalu Kecamatan VII Koto dengan Nagari Limau Puruik Kecamatan V Koto Timur;
 - e) selanjutnya mengarah ke barat daya menelusuri sungai dan perkebunan masyarakat sampai pada PBU 13.05.05.2003-14.2002 2 dengan koordinat 100° 9' 15,728" BT dan 0° 33' 20,371" LS terletak diperkebunan masyarakat merupakan Batas antara Nagari Lurah Ampalu Kecamatan VII Koto Sungai Sarik dengan Nagari Limau Puruik Kecamatan V Koto Timur;
 - f) selanjutnya mengarah ke barat daya menelusuri sungai sampai pada TK 13.05.05.2003-14.2002-003 dengan koordinat 100° 9' 15,110" BT dan 0° 33' 20,520" LS terletak di gorong-gorong jalan merupakan Batas antara Nagari Lurah Ampalu Kecamatan VII Koto dengan Nagari Limau Puruik Kecamatan V Koto Timur;
 - g) selanjutnya mengarah ke selatan menelusuri punggung bukit dan sungai sampai pada TK 13.05.05.2003-14.2002-004 dengan koordinat 100° 9' 13,212" BT dan 0° 33' 43,207" LS terletak di sungai merupakan Batas antara Nagari Lurah Ampalu Kecamatan VII Koto dengan Nagari Limau Puruik Kecamatan V Koto Timur;
 - h) selanjutnya mengarah ke tenggara menelusuri sungai sampai pada PBU 13.05.05.2003-14.2002 3 dengan koordinat 100° 9' 12,060" BT dan 0° 34' 1,250" LS terletak di jembatan merupakan Batas antara Nagari Lurah Ampalu Kecamatan VII Koto dengan Nagari Limau Puruik Kecamatan V Koto Timur;
 - i) selanjutnya mengarah ke selatan menelusuri sungai sampai pada TK 13.05.05.2003-14.2002-005 dengan koordinat 100° 9' 10,814" BT dan 0° 34' 17,015" LS terletak di as sungai merupakan Batas antara Nagari Lurah Ampalu

- Kecamatan VII Koto dengan Nagari Limau Puruik Kecamatan V Koto Timur;
- j) selanjutnya mengarah ke barat daya menelusuri sungai sampai pada TK 13.05.05.2003-14.2002-006 dengan koordinat 100° 8' 56,094" BT dan 0° 34' 30,047" LS terletak di as sungai merupakan Batas antara Nagari Lurah Ampalu Kecamatan VII Koto dengan Nagari Limau Puruik Kecamatan V Koto Timur;
 - k) selanjutnya mengarah ke selatan menelusuri sungai sampai pada TK 13.05.05.2003-14.2002-007 dengan koordinat 100° 8' 49,970" BT dan 0° 34' 45,169" LS terletak di as sungai merupakan Batas antara Nagari Lurah Ampalu Kecamatan VII Koto dengan Nagari Limau Puruik Kecamatan V Koto Timur; dan
 - l) selanjutnya mengarah ke barat daya menelusuri sungai sampai pada TK 13.05.05.2003-14.2002-13.77-000 dengan koordinat 100° 8' 45,437" BT dan 0° 34' 47,889" LS terletak di as sungai merupakan Simpul Batas antara Nagari Lurah Ampalu Kecamatan VII Koto dengan Nagari Limau Puruik Kecamatan V Koto Timur Kabupaten Padang Pariaman dan Kota Pariaman.
2. antara Nagari Lurah Ampalu Kecamatan VII Koto dengan Nagari Kudu Gantiang Kecamatan V Koto Timur sebagai berikut:
- a) dimulai dari TK 13.05.05.2003-12.2004-14.2001-000 dengan koordinat 100° 9' 53,131" BT dan 0° 32' 19,809" LS terletak di perkebunan kelapa merupakan Simpul Batas antara Nagari Lurah Ampalu Kecamatan VII Koto dengan Nagari Kudu Gantiang Kecamatan V Koto Timur dan Nagari Koto Dalam Barat Kecamatan VII Koto Padang Sago dan;
 - b) selanjutnya mengarah ke barat daya menelusuri perkebunan masyarakat sampai pada PBU 13.05.05.2003-14.2001 1 dengan koordinat 100° 9' 49,381" BT dan 0° 32' 21,485" LS terletak di bahu tikungan jalan merupakan Batas antara Nagari Lurah Ampalu Kecamatan VII Koto dengan Nagari Kudu Gantiang Kecamatan V Koto Timur;
 - c) selanjutnya mengarah ke barat daya menelusuri lembah bukit sampai pada TK 13.05.05.2003-14.2001-001 dengan koordinat 100° 9' 41,234" BT dan 0° 32' 36,312" LS terletak di jalan setapak kebun kelapa merupakan Batas antara Nagari Lurah Ampalu Kecamatan VII Koto dengan Nagari Kudu Gantiang Kecamatan V Koto Timur; dan
 - d) selanjutnya mengarah ke selatan menelusuri kebun kelapa sampai pada TK 13.05.05.2003-

14.2001-14.2002-000 dengan koordinat 100° 9' 37,875" BT dan 0° 32' 38,323" LS terletak di punggung bukit merupakan Simpul Batas antara Nagari Lurah Ampalu Kecamatan VII Koto dengan Nagari Kudu Gantiang Kecamatan V Koto Timur dan Nagari Limau Puruik Kecamatan V Koto Timur.

(4) Batas *Eksklave* Nagari Lurah Ampalu Kecamatan VII Koto sebagaimana dimaksud pada ayat (2) telah ditetapkan dengan koordinat TK, PBU dan PABU Batas Nagari sebagai berikut:

a. Batas sebelah utara, selatan dan barat antara *eksklave* Nagari Lurah Ampalu dengan Nagari Lareh Nan Panjang Barat Kecamatan VII Koto sebagai berikut:

1. dimulai dari TK 13.05.05.2003-05.2004-05.2006-001 dengan koordinat 100° 10' 44,050" BT dan 0° 34' 19,760" LS terletak di irigasi merupakan Simpul Batas antara *Eksklave* Nagari Lurah Ampalu Kecamatan VII Koto dengan Nagari Lareh Nan Panjang Barat Kecamatan VII Koto dan Nagari Lareh Nan Panjang Kecamatan VII Koto;
2. selanjutnya mengarah ke barat laut menelusuri pematang sawah sampai pada TK 13.05.05.2003-05.2006-010 dengan koordinat 100° 10' 40,413" BT dan 0° 34' 18,533" LS terletak di tepi persawahan merupakan Batas antara *Eksklave* Nagari Lurah Ampalu Kecamatan VII Koto dengan Nagari Lareh Nan Panjang Barat Kecamatan VII Koto;
3. selanjutnya mengarah ke barat laut menelusuri kebun di punggung bukit sampai pada TK 13.05.05.2003-05.2006-011 dengan koordinat 100° 10' 35,357" BT dan 0° 34' 14,517" LS terletak di as jalan merupakan Batas antara *Eksklave* Nagari Lurah Ampalu Kecamatan VII Koto dengan Nagari Lareh Nan Panjang Barat Kecamatan VII Koto;
4. selanjutnya mengarah ke barat daya menelusuri jalan sampai pada TK 13.05.05.2003-05.2006-012 dengan koordinat 100° 10' 34,110" BT dan 0° 34' 18,270" LS terletak di as jalan merupakan Batas antara *Eksklave* Nagari Lurah Ampalu Kecamatan VII Koto dengan Nagari Lareh Nan Panjang Barat Kecamatan VII Koto;
5. selanjutnya mengarah ke barat menelusuri kebun di lereng bukit sampai pada TK 13.05.05.2003-05.2006-013 dengan koordinat 100° 10' 29,130" BT dan 0° 34' 20,196" LS terletak di perkebunan masyarakat merupakan Batas antara *Eksklave* Nagari Lurah Ampalu Kecamatan VII Koto dengan Nagari Lareh Nan Panjang Barat Kecamatan VII Koto;
6. selanjutnya mengarah ke tenggara menelusuri perkebunan masyarakat sampai pada TK 13.05.05.2003-05.2006-014 dengan koordinat 100° 10' 33,191" BT dan 0° 34' 23,986" LS terletak

dibatas kebun dengan sawah merupakan Batas antara *Eksklave* Nagari Lurah Ampalu Kecamatan VII Koto dengan Nagari Lareh Nan Panjang Barat Kecamatan VII Koto; dan

7. selanjutnya mengarah ke timur laut menelusuri tepian sawah sampai pada TK 13.05.05.2003-05.2004-05.2006-002 dengan koordinat 100° 10' 41,728" BT dan 0° 34' 23,534" LS merupakan Simpul Batas antara *Eksklave* Nagari Lurah Ampalu Kecamatan VII Koto dengan Nagari Lareh Nan Panjang Barat Kecamatan VII Koto dan Nagari Lareh Nan Panjang Kecamatan VII Koto.
- b. Batas sebelah timur antara *eksklave* Nagari Lurah Ampalu Kecamatan VII Koto dengan Nagari Lareh Nan Panjang Kecamatan VII Koto sebagai berikut:
 1. dimulai dari TK 13.05.05.2003-05.2004-05.2006-002 dengan koordinat 100° 10' 41,728" BT dan 0° 34' 23,534" LS terletak di pematang sawah di Kampung Surau merupakan Simpul Batas antara *Eksklave* Nagari Lurah Ampalu Kecamatan VII Koto dengan Nagari Lareh Nan Panjang Kecamatan VII Koto dan Nagari Lareh Nan Panjang Barat Kecamatan VII Koto; dan
 2. selanjutnya mengarah timur laut menelusuri irigasi sampai pada TK 13.05.05.2003-05.2004-05.2006-001 dengan koordinat 100° 10' 44,050" BT dan 0° 34' 19,760" LS terletak di pematang sawah di Kampung Surau merupakan Simpul Batas antara *Eksklave* Nagari Lurah Ampalu Kecamatan VII Koto dengan Nagari Lareh Nan Panjang Kecamatan VII Koto dan Nagari Lareh Nan Panjang Barat Kecamatan VII Koto.
- (5) Batas Nagari Lurah Ampalu Kecamatan VII Koto yang telah ditetapkan dengan koordinat TK, PBU dan PABU sebagaimana dimaksud pada ayat (3) dan ayat (4), bersifat tetap dan tidak berubah akibat perubahan nama Korong, Nagari dan/atau Kecamatan.

Pasal 4

- (1) Batas Nagari Lurah Ampalu Kecamatan VII Koto sebagaimana dimaksud dalam Pasal 3 ayat (3) dan ayat (4) ditetapkan dalam Peta Batas Nagari tercantum dalam Lampiran yang merupakan bagian tidak terpisahkan dari Peraturan Bupati ini.
- (2) Peta penetapan dan penegasan Batas Nagari Lurah Ampalu Kecamatan VII Koto merupakan penentuan Batas Wilayah Nagari secara administratif sehingga tidak mengubah, mengurangi, menambah atau menghapuskan luasan atau batas-batas kawasan tertentu, hak atas tanah, hak ulayat, dan hak adat yang ada pada masyarakat.

Pasal 5

Peraturan Bupati ini mulai berlaku pada tanggal diundangkan.

Agar setiap orang mengetahuinya, memerintahkan pengundangan Peraturan Bupati ini dengan penempatannya dalam Berita Daerah Kabupaten Padang Pariaman.

Ditetapkan di Parik Malintang
pada tanggal 8 Oktober 2025

BUPATI PADANG PARIAMAN,

ttd.

JOHN KENEDY AZIS

Diundangkan di Parik Malintang
pada tanggal 8 Oktober 2025

SEKRETARIS DAERAH
KABUPATEN PADANG PARIAMAN,

ttd.

RUDY REPENALDI RILIS

BERITA DAERAH KABUPATEN PADANG PARIAMAN TAHUN 2025 NOMOR 29

LAMPIRAN
PERATURAN BUPATI PADANG PARIAMAN
NOMOR 27 TAHUN 2025
TENTANG
BATAS NAGARI LURAH AMPALU
KECAMATAN VII KOTO

PETA BATAS NAGARI LURAH AMPALU KECAMATAN VII KOTO

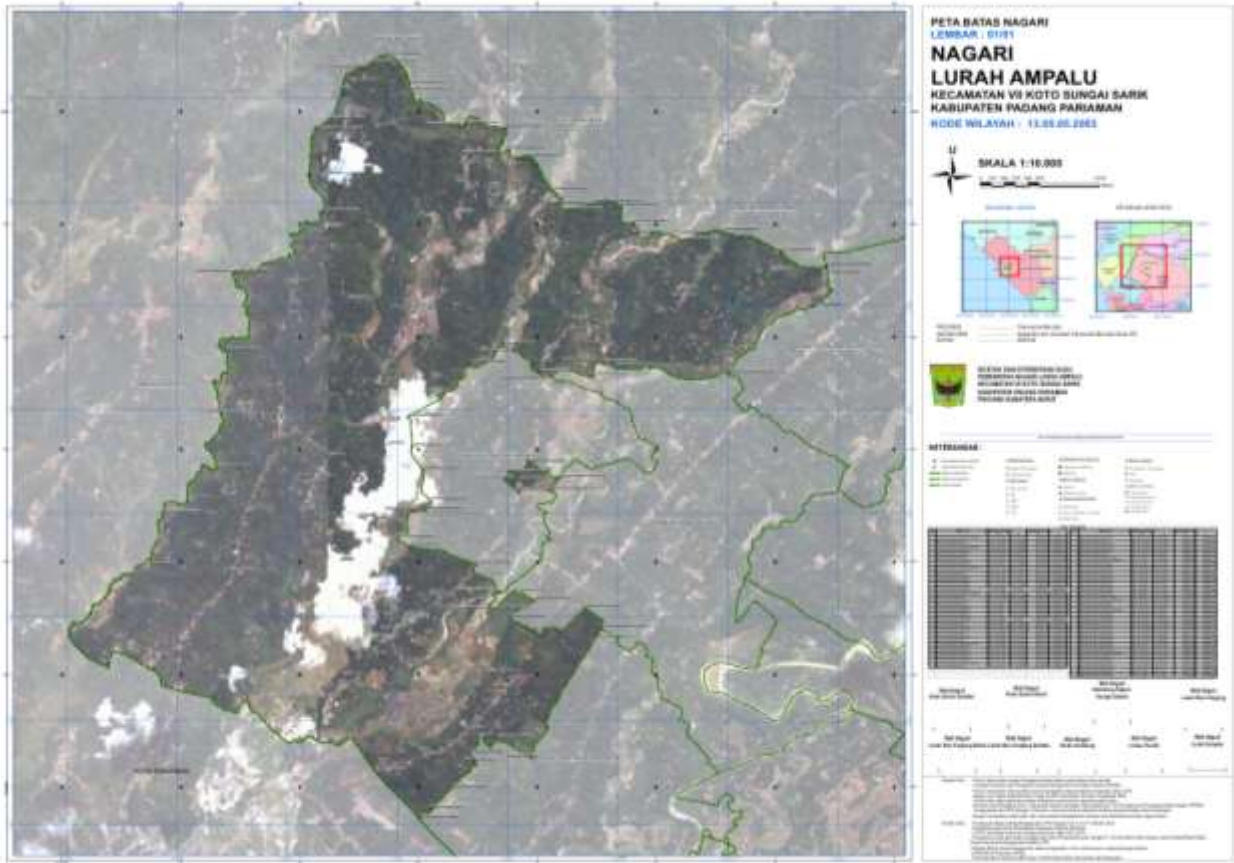

BUPATI PADANG PARIAMAN,
ttd.

JOHN KENEDY AZIS

Salinan sesuai dengan aslinya
DINAS BAKOSUR
BAGIAN HUKUM
PEMERINTAH KABUPATEN PADANG PARIAMAN
SEKRETARIS DAERAH
RUKIYAH MARIA, S.H., M.H.
Pembina (IV/a)
NIP. 19850520 200803 1 001